

UN NUOVO APPROCCIO ALL'ECONOMIA CIRCOLARE,
PER RENDERE ANCORA PIÙ BELLE E PULITE
LE NOSTRE CITTÀ!



ECOCALENDARIO 2024

SIAMO AD UN SALTO DAL CAMBIAMENTO!



COMUNE DI
CANDIOLO

ZONA 1

SEI DELLA ZONA 1 SE ABITI IN

- CASCINA CONFIGNATA
- VIA 8 MARZO
- VIA ALTINETTI
- VIA ASIAGO
- VIA ASSIETTA
- VIA BORSELLINO
- VIA BOVES
- VIA CONFIGNATA
- VIA FALCONE
- VIA I° MAGGIO
- VIA MARTIRI DELLA LIBERTA'
- VIA MARZABOTTO
- VIA N. COSTA
- VIA ORBASSANO
- VIA S.PELLICO
- VIA VAL SANGONE
- VIA MASSIMO D'ANTONA



LE MODALITÀ DI RACCOLTA

Tutte le raccolte avverranno con servizio diurno, l'esposizione dovrà avvenire tra le ore 22,00 del giorno precedente la raccolta e le ore 6,00 del giorno indicato.

LE MODALITÀ DI LAVAGGIO CASSONETTI

I lavaggi sono previsti per i contenitori RU da 120 l in su e per i contenitori ORGANICO da 120 l in su. Nei giorni di lavaggio si raccomanda di lasciare esposti i contenitori fino ad avvenuta effettuazione del servizio (indicativamente fino alle ore 18.00).

Vi invitiamo a rispettare scrupolosamente gli orari di esposizione e a segnalare i casi di mancata raccolta al numero 800.639.639 il giorno successivo a quello indicato per il passaggio



ECOCENTRO



DOVE

L'Ecocentro in
Strada Pinerolo 91



QUANDO

Lunedì: 14,00 - 18,00
Martedì e Giovedì: 9,00 - 12,00
Sabato: 9,00 - 12,00; 14,00 - 16,00.
(festivi esclusi)

COSA SI PUÒ CONFERIRE



Carta e cartone; Plastica mista; Verde; Imballaggi in vetro; Pneumatici; Metallo; Legno; Inerti; Ingombranti; Vernici; Oli vegetali; Oli minerali; Abiti usati; Accumulatori al piombo; Toner; Tappi in sughero; Bombole spray; Imballaggi sporchi; RAEE (Rifiuti di apparecchiature elettriche ed elettroniche: Frigoriferi e congelatori, piccoli e grandi elettrodomestici, TV/PC, Neon, Utensili e Giocattoli elettrici ed elettronici).



LIMITI DI CONFERIMENTO

ATTENZIONE! Collegarsi a www.covar14.it o telefonare al numero verde consortile 800.639.639 per verificare i limiti di conferimento previsti per ciascuna tipologia di rifiuto a seconda del soggetto che accede all'Ecocentro (famiglia o utenza non domestica).



Chi si reca all'ECOCENTRO deve essere residente a Candiolo ed esibire la tessera sanitaria. Le attività commerciali devono invece presentare l'apposita tessera BUSINESS CARD.
ATTENZIONE!

- I rifiuti conferiti devono essere suddivisi per tipologia;
- i rifiuti devono essere scaricati direttamente negli appositi contenitori sulla base di quanto indicato dal personale addetto e dalla segnaletica.

PER MAGGIORI INFORMAZIONI CONSULTA "IL REGOLAMENTO DEI CENTRI DI RACCOLTA" SU
WWW.COVAR14 O CHIAMA IL NUMERO VERDE CONSORTILE 800.639.639



COMUNE DI VILLASTELLONE
Credit: Wikipedia

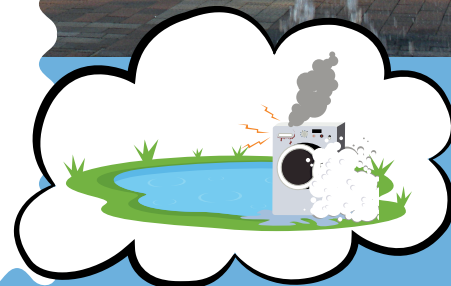

**ABBANDONIAMO LE
CATTIVE ABITUDINI,
NON I RIFIUTI!**

ABC DELLA RACCOLTA DIFFERENZIATA



Segnala i casi di mancata raccolta al numero verde consortile 800.639.639 il giorno successivo a quello indicato per il passaggio



ORGANICO

- ✓ scarti di cucina e avanzi di cibo - fondi di caffè e di the - carta assorbente da cucina - gusci d'uovo - fiori recisi e piante domestiche (senza terriccio) - alimenti avariati - scarti di verdura e di frutta - pane - lettiera organica di piccoli animali domestici - salviette di carta unte - ceneri spente
- ✗ tessuti - cuoio - sfalci - patate - ramaglie - terriccio.



RU - RIFIUTI INDIFFERENZIATI

- ✓ Rifiuti composti da più materiali diversi tra loro (spazzolini, lamette, penne, etc.) - stracci - ceramica - gomme - bacinelle - pannolini e assorbenti - cassette audio CD/DVD - polvere aspirapolvere - giocattoli rotti (non elettronici) - calze
- ✗ Tutti i materiali riciclabili - Rifiuti ingombranti, pericolosi o elettrici (RAEE) - lampadine - pile - farmaci



CARTA E CARTONE

- ✓ giornali, riviste, depliant - imballaggi di carta e cartoncino (scatole della pasta, del sale, etc.) - scatole e scatoloni in cartone - confezioni in tetra pak (latte, succhi di frutta) - ricordarsi di togliere il tappo di plastica
- ✗ carta e cartone sporchi - carta oleata (per alimenti) o plastificata - carta da forno - scontrini - carta chimica in generale



PLASTICA E LATTINE

- ✓ contenitori per liquidi (bibite, acqua) - Flaconi prodotti per l'igiene della casa e della persona - piatti, bicchieri e posate in plastica - vaschette e imballaggi in polistirolo - barattoli d'alluminio per alimenti - lattine di bibite
- ✗ giocattoli - bacinelle - sedie e tavoli in plastica - plastiche dure (spazzolini, penne, etc) - barattoli con residui di sostanze pericolose (vernici, colle, etc.)



VETRO

- ✓ barattoli - bottiglie - vasetti di vetro
- ✗ vetri per specchi - oggetti di ceramica e porcellana - lampadine e tubi al neon - vetro pyrex



Vi invitiamo a rispettare scrupolosamente gli orari di esposizione

ALTRI RIFIUTI



RAEE Rifiuti da Apparecchiature Elettriche ed Elettroniche

All'Ecocentro o consegnati ai punti vendita a fronte di un acquisto del nuovo secondo le disposizioni di Legge vigenti.

Cosa conferire?

Grandi elettrodomestici - Piccoli elettrodomestici - Apparecchiature informatiche e per telecomunicazioni - Apparecchiature di consumo - Apparecchiature di illuminazione - Strumenti elettrici ed elettronici (ad eccezione degli utensili industriali fissi di grandi dimensioni) - Giocattoli e apparecchiature per lo sport e per il tempo libero



VERDE E RAMAGLIE

Nel cassonetto verde oppure all'Ecocentro (per informazioni sul servizio: numero verde consortile 800.639.639).

Cosa conferire?

- ✓ sfalci di erba, potature della siepe - ramaglie - foglie e terriccio - cortecce, segatura e paglia - ceneri di legna (spente) - piante domestiche
- ✗ rifiuti alimentari e scarti di cucina - alimenti liquidi - ossi - lettiere per animali - sacchetti di nylon



FARMACI

Sfusi negli appositi contenitori bianchi posti in prossimità delle farmacie.

I farmaci sono rifiuti speciali, inquinanti per l'ambiente, nel nostro territorio vengono raccolti in modo differenziato.

- ✓ sciroppi, pastiglie, flaconi, pomate - altri farmaci scaduti privi di confezione
- ✗ imballaggi, siringhe, termometri



PILE

Sfuse negli appositi contenitori gialli posti in prossimità delle ferramenta e/o dei negozi di fotografia.

Le pile sono rifiuti pericolosi che non devono essere dispersi nell'ambiente, nel nostro territorio vengono raccolti in modo differenziato.

- ✓ pile e batterie a stilo (es. per torce, radio) o rettangolari - pile a bottone (es. per calcolatrici, orologi)
- ✗ batterie contenenti liquidi - lampadine e lampade a neon



INGOMBRANTI

Ritiro gratuito a domicilio, su prenotazione al numero verde consortile 800.639.639, oppure all'Ecocentro.

**ATTENZIONE!
PER IL RITIRO A
DOMICILIO, IL
MATERIALE VA
ESPOSTO NEL GIORNO
INDICATO AL MOMENTO
DELLA PRENOTAZIONE**

Tutti gli oggetti voluminosi di origine domestica, come ad esempio: divani, mobili, materassi, reti - cucine, frigoriferi, televisori, lavatrici - lavastoviglie, condizionatori



COMUNE DI VIRLE PIEMONTE
Crediti: Lavoriamo per Virle FB



UTENZE NON DOMESTICHE

Le utenze non domestiche selezionate, che attualmente usufruiscono di passaggi di raccolta aggiuntivi rispetto a quanto riportato in calendario, continueranno ad avvalersi dei seguenti servizi:

- **CARTONE** - FREQUENZA DI RACCOLTA SETTIMANALE (MARTEDI');

Le utenze non domestiche che effettuano l'**autocompostaggio aerobico**, anche di prossimità o di comunità, per residui costituiti da sostanze naturali non pericolose prodotti nell'ambito delle attività agricole e vivaistiche, possono fruire della **riduzione della TARI** prevista dal Regolamento comunale, iscrivendosi all'Albo dei Compostatori istituito presso il Comune.



ATTENZIONE!

Per tutte le informazioni e per la prenotazione di servizi è a disposizione il numero verde consortile 800.639.639
Ulteriori informazioni sono disponibili sui siti: www.covar14.it www.pegaso03.it

REGOLE PER IL BUON FUNZIONAMENTO DEL SERVIZIO



ESPORRE
i contenitori
solo se pieni



SCHIACCIARE
gli imballaggi
per ridurne il
volume



CONFERIRE
i rifiuti nei
rispettivi
contenitori



RISPETTARE
gli orari di
esposizione



SVUOTARE
gli imballaggi
dal contenuto
residuo



NON ABBANDONARE
i rifiuti
all'esterno dei
contenitori

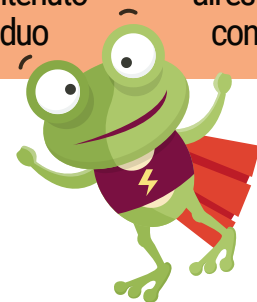

ATTENZIONE!

Per tutte le informazioni è a disposizione il numero verde consortile 800.639.639
Ulteriori informazioni sono disponibili sui siti: www.covar14.it www.pegaso03.it

MARZO 2024



COMUNE DI PIOBESI
TORINESE
Crediti: Comune di Piobesi
Torinese



LO SAPEVI CHE...

Grazie alle politiche di protezione ambientale e al riciclo di carta e legno, le foreste europee sono in aumento e l'Europa è un paese all'avanguardia in questo!

1 VENERDÌ
S. Albino

2 SABATO VERDE
S. Agnese

3 DOMENICA
III di Quaresima

4 LUNEDÌ RU, ORGANICO, PLASTICA
S. Casimiro, S. Lucio

5 MARTEDÌ
Sant'Adriano di Cesarea

6 MERCOLEDÌ
Beata Rosa da V.

7 GIOVEDÌ ORGANICO
S. Felicità

17 DOMENICA
S. Patrizio - V di Quaresima

18 LUNEDÌ RU, ORGANICO, PLASTICA
S. Salvatore, S. Cirillo

19 MARTEDÌ
Festa del Papà - San Giuseppe

20 MERCOLEDÌ
S. Alessandra m.

21 GIOVEDÌ ORGANICO
S. Benedetto

22 VENERDÌ
Giornata mondiale dell'acqua

23 SABATO VERDE
S. Turibio de M.

8 VENERDÌ
Festa della donna

9 SABATO
S. Francesca Romana

10 DOMENICA
IV di Quaresima

11 LUNEDÌ RU, ORGANICO
S. Costantino

12 MARTEDÌ
San Luigi Orione

13 MERCOLEDÌ
S. Rodrigo

14 GIOVEDÌ ORGANICO, CARTA
S. Matilde regina

15 VENERDÌ
S. Luisa

16 SABATO VERDE
S. Eriberto vescovo

24 DOMENICA
Le Palme

25 LUNEDÌ RU, ORGANICO
Annunc. del Signore

26 MARTEDÌ
Sant'Emanuele

27 MERCOLEDÌ
S. Ruperto

28 GIOVEDÌ ORGANICO, CARTA
S. Sisto III papa

29 VENERDÌ
S. Secondo martire

30 SABATO
S. Amedeo

31 DOMENICA
S. Pasqua

NOTE

LAV = RACCOLTA + LAVAGGIO

RU= RIFIUTI INDIFFERENZIATI (CASSONETTO GRIGIO)

* = TURNO DI RACCOLTA SPOSTATO CAUSA FESTIVITÀ

APRILE 2024



COMUNE DI CANDIOLO
Crediti: Corradinoarchitetto



LO SAPEVI CHE...

Tutte le caffettiere moka prodotte in Italia, circa 7 milioni l'anno, sono di alluminio riciclato?

Bastano 37 lattine per fare una moka da 3 tazze!

1 LUNEDÌ

Lunedì dell'Angelo

2 MARTEDÌ

S. Francesco di Paola

RU*, ORGANICO*,
PLASTICA*

3 MERCOLEDÌ

S. Riccardo

4 GIOVEDÌ

S. Isidoro

ORGANICO

5 VENERDÌ

S. Vincenzo Ferrer

6 SABATO

S. Guglielmo

VERDE

7 DOMENICA

S. Ermanno

17 MERCOLEDÌ

S. Roberto

18 GIOVEDÌ

S. Ermogone

ORGANICO

19 VENERDÌ

S. Emma

20 SABATO

S. Sara

VERDE

21 DOMENICA

S. Silvio

22 LUNEDÌ

S. Caio

RU, ORGANICO

23 MARTEDÌ

S. Giorgio

CARTA*

8 LUNEDÌ
S. Dionigi

RU, ORGANICO

9 MARTEDÌ
S. Demetrio

10 MERCOLEDÌ
S. Terenzio

11 GIOVEDÌ
S. Gemma

ORGANICO, CARTA

12 VENERDÌ
S. Zeno

13 SABATO
S. Martino Papa

VERDE

14 DOMENICA
S. Abbondio

15 LUNEDÌ
S. Teodoro

RU, ORGANICO, PLASTICA

16 MARTEDÌ
S. Lamberto

24 MERCOLEDÌ
S. Fedele **ORGANICO***

25 GIOVEDÌ
Festa della Liberazione

26 VENERDÌ
S. Cleto e Marcellino

27 SABATO
S. Zita

28 DOMENICA
S. Valeria

29 LUNEDÌ
S. Caterina da Siena **RU, ORGANICO, PLASTICA**

30 MARTEDÌ
S. Pio V papa

NOTE

LAV = RACCOLTA + LAVAGGIO

RU= RIFIUTI INDIFFERENZIATI (CASSONETTO GRIGIO)

* = TURNO DI RACCOLTA SPOSTATO CAUSA FESTIVITÀ

MAGGIO 2024



COMUNE DI MONCALIERI
Crediti: Vivere Moncalieri



Consorzio
di Area Vasta
COVAR 14

LO SAPEVI CHE...

Le bottiglie di plastica di oggi pesano circa il 15% in meno di dieci anni fa, e la qualità e la sicurezza sono identiche!

1 MERCOLEDÌ

Festa dei lavoratori

2 GIOVEDÌ

S. Cesare, S. Atanasio

ORGANICO

3 VENERDÌ

SS. Filippo e Giacomo

4 SABATO

S. Silvano, S. Nereo

5 DOMENICA

S. Pellegrino mar.

6 LUNEDÌ

S. Giuditta mar.

RU, ORGANICO

7 MARTEDÌ

S. Flavia

17 VENERDÌ

S. Pasquale Baylon

18 SABATO

S. Giovanni I Papa

19 DOMENICA

S. Celestino V Papa

20 LUNEDÌ

S. Bernardino da S.

RU, ORGANICO

21 MARTEDÌ

S. Vittorio mar.

22 MERCOLEDÌ

S. Rita da Cascia

23 GIOVEDÌ

S. Desiderio vescovo

ORGANICO, CARTA

8 MERCOLEDÌ
S. Vittore

9 GIOVEDÌ
S. Gregorio ORGANICO, CARTA

10 VENERDÌ
S. Antonino

11 SABATO
S. Fabio mar. VERDE

12 DOMENICA
S. Nereo

13 LUNEDÌ
S. Emma RU, ORGANICO, PLASTICA

14 MARTEDÌ
S. Mattia Apostolo

15 MERCOLEDÌ
S. Torquato

16 GIOVEDÌ
S. Ubaldo ORGANICO

24 VENERDÌ
B. V. Maria Ausiliatrice

25 SABATO
S. Urbano VERDE

26 DOMENICA
S. Filippo Neri

27 LUNEDÌ
S. Agostino RU, ORGANICO, PLASTICA

28 MARTEDÌ
S. Emilio M.

29 MERCOLEDÌ
Ascens. del Signore

30 GIOVEDÌ
S. Felice I papa ORGANICO

31 VENERDÌ
Visitaz. B.V.M.

NOTE

LAV = RACCOLTA + LAVAGGIO

RU= RIFIUTI INDIFFERENZIATI (CASSONETTO GRIGIO)

* = TURNO DI RACCOLTA SPOSTATO CAUSA FESTIVITÀ

GIUGNO 2024



COMUNE DI RIVALTA
Crediti: Comune di Rivalta



Consorzio
di Area Vasta
COVAR 14

LO SAPEVI CHE...

Con 1500/2000 scatolette di tonno riciclate si può realizzare il telaio di una bicicletta, e con sole 130 lattine un monopattino!

1 SABATO
S. Giustino martire

2 DOMENICA
Festa della Repubblica

3 LUNEDÌ RU, ORGANICO
S. Carlo L. List

4 MARTEDÌ
SS. Trinità

5 MERCOLEDÌ
Giornata mondiale dell'ambiente

6 GIOVEDÌ ORGANICO, CARTA
S. Norberto vescovo

7 VENERDÌ
S. Roberto vescovo

17 LUNEDÌ RU, ORGANICO
S. Adolfo

18 MARTEDÌ
S. Marina

19 MERCOLEDÌ
Corpus Domini

20 GIOVEDÌ ORGANICO, CARTA
S. Silverio Papa

21 VENERDÌ
S. Luigi Gonzaga

22 SABATO VERDE
S. Paolino da Nola

23 DOMENICA
S. Lanfranco vescovo

8 SABATO VERDE
S. Medardo vescovo

9 DOMENICA
S. Primo, S. Efrem

10 LUNEDÌ RU + LAV, ORGANICO + LAV,
S. Diana, S. Marcella PLASTICÁ

11 MARTEDÌ
S. Barnaba ap.

12 MERCOLEDÌ
S. Guido, S. Onofrio

13 GIOVEDÌ ORGANICO
S. Antonio da P.

14 VENERDÌ
S. Eliseo

15 SABATO
S. Vito

16 DOMENICA
S. Aureliano

24 LUNEDÌ RU, ORGANICO, PLASTICA
Nativ. S. Giovanni B.

25 MARTEDÌ
S. Guglielmo ab.

26 MERCOLEDÌ
S. Vigilio vescovo

27 GIOVEDÌ ORGANICO
S. Cirillo d' Aless.

28 VENERDÌ
S. Attilio

29 SABATO
SS. Pietro e Paolo

30 DOMENICA
SS. Primi martiri

NOTE

LAV = RACCOLTA + LAVAGGIO

RU= RIFIUTI INDIFFERENZIATI (CASSONETTO GRIGIO)

* = TURNO DI RACCOLTA SPOSTATO CAUSA FESTIVITÀ

LUGLIO 2024



COMUNE DI PANCALIERI
Crediti: Gite fuori porta in
Piemonte



LO SAPEVI CHE...

Per fare una tonnellata di carta dalla cellulosa vergine servono 440.000L d'acqua, mentre per fare la stessa quantità da cellulosa riciclata bastano 1.800 L d'acqua!

1 LUNEDÌ RU, ORGANICO
S. Teobaldo erem.

2 MARTEDÌ
S. Ottone

3 MERCOLEDÌ
S. Tommaso ap.

4 GIOVEDÌ ORGANICO, CARTA
S. Elisabetta Port.

5 VENERDÌ
S. Antonio M. Zac.

6 SABATO VERDE
S. Maria Goretti

7 DOMENICA
S. Claudio

17 MERCOLEDÌ
S. Alessio

18 GIOVEDÌ ORGANICO, CARTA
S. Federico

19 VENERDÌ
S. Simmaco

20 SABATO VERDE
S. Margherita

21 DOMENICA
S. Lorenzo da B.

22 LUNEDÌ RU, ORGANICO, PLASTICA
S. Maria Maddalena

23 MARTEDÌ
S. Brigida

8 LUNEDÌ
S. Adriano RU, ORGANICO, PLASTICA

9 MARTEDÌ
S. Letizia

10 MERCOLEDÌ
S. Silvana

11 GIOVEDÌ ORGANICO
S. Benedetto ab.

12 VENERDÌ
S. Fortunato martire

13 SABATO
S. Enrico imp.

14 DOMENICA
S. Camillo De Lellis

15 LUNEDÌ RU, ORGANICO
S. Bonaventura

16 MARTEDÌ
N.S. del Carmelo

24 MERCOLEDÌ
S. Cristina

25 GIOVEDÌ ORGANICO
S. Giacomo ap.

26 VENERDÌ
SS. Anna e Gioacchino

27 SABATO
S. Lilibian, S. Aurelio

28 DOMENICA
S. Nazario, S. Innocenzo

29 LUNEDÌ RU, ORGANICO
S. Marta

30 MARTEDÌ
S. Pietro Crisologo

31 MERCOLEDÌ
S. Ignazio di L.

NOTE

LAV = RACCOLTA + LAVAGGIO

RU= RIFIUTI INDIFFERENZIATI (CASSONETTO GRIGIO)

* = TURNO DI RACCOLTA SPOSTATO CAUSA FESTIVITÀ

AGOSTO 2024

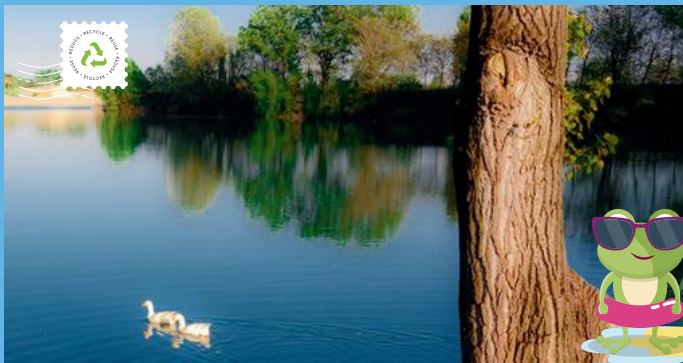

COMUNE DI LA LOGGIA
Crediti: Comune di La Loggia



LO SAPEVI CHE...

Con 27 bottiglie di plastica si fa una felpa di pile e con 67 bottiglie dell'acqua si fa un'imbottitura per un piumino matrimoniale!

1 GIOVEDÌ
S. Alfonso

ORGANICO, CARTA

2 VENERDÌ
S. Eusebio

3 SABATO
S. Lidia

VERDE

4 DOMENICA
S. Giovanni M. V.

5 LUNEDÌ
S. Osvaldo

RU, ORGANICO, PLASTICA

6 MARTEDÌ
S. Salvatore

7 MERCOLEDÌ
S. Gaetano da T.

17 SABATO
S. Giacinto

18 DOMENICA
S. Elena

19 LUNEDÌ
S. Ludovico

RU, ORGANICO, PLASTICA

20 MARTEDÌ
S. Bernardo abate

21 MERCOLEDÌ
S. Pio X

22 GIOVEDÌ
S. Maria Regina

ORGANICO

23 VENERDÌ
S. Rosa da Lima

8 GIOVEDÌ ORGANICO
S. Domenico

9 VENERDÌ
S. Romano

10 SABATO
S. Lorenzo martire

11 DOMENICA
S. Chiara

12 LUNEDÌ RU, ORGANICO
S. Giuliano

13 MARTEDÌ CARTA*
S. Ippolito

14 MERCOLEDÌ ORGANICO*
S. Alfredo

15 GIOVEDÌ
Assunzione di M. Vergine - Ferragosto

16 VENERDÌ
S. Rocco

24 SABATO VERDE
S. Bartolomeo ap.

25 DOMENICA
S. Ludovico

26 LUNEDÌ RU, ORGANICO
S. Alessandro martire

27 MARTEDÌ
S. Monica

28 MERCOLEDÌ
S. Agostino

29 GIOVEDÌ ORGANICO, CARTA
Mart. S. Giov. Battista

30 VENERDÌ
S. Faustina, S. Tecla

31 SABATO VERDE
S. Aristide martire

NOTE

LAV = RACCOLTA + LAVAGGIO

RU= RIFIUTI INDIFFERENZIATI (CASSONETTO GRIGIO)

* = TURNO DI RACCOLTA SPOSTATO CAUSA FESTIVITÀ

SETTEMBRE 2024



COMUNE DI BEINASCIO
Crediti: Domenico Ianaro



LO SAPEVI CHE...

Con il riciclo di 1 cassetta di legno si ottiene un attaccapanni, con 4 pallet si fa una scrivania e con 30 pallet si ottiene un armadio!

1 DOMENICA

S. Egidio abate

2 LUNEDÌ

S. Elpidio vescovo

RU, ORGANICO, PLASTICA

3 MARTEDÌ

S. Gregorio mar.

4 MERCOLEDÌ

S. Rosalia

5 GIOVEDÌ

S. Vittorino vescovo

ORGANICO

6 VENERDÌ

S. Umberto

7 SABATO

S. Regina

17 MARTEDÌ

S. Roberto Bellarmino

18 MERCOLEDÌ

S. Sofi a mar.

19 GIOVEDÌ

S. Gennaro vescovo

ORGANICO

20 VENERDÌ

S. Eustachio

21 SABATO

S. Matteo apostolo

VERDE

22 DOMENICA

S. Maurizio martire

23 LUNEDÌ

S. Pio da Pietralcina

RU + LAV, ORGANICO + LAV

8 DOMENICA
Natività B. V. Maria

9 LUNEDÌ RU, ORGANICO
S. Sergio Papa

10 MARTEDÌ
S. Nicola da Tolentino

11 MERCOLEDÌ
S. Diomede martire

12 GIOVEDÌ ORGANICO, CARTA
S. Guido

13 VENERDÌ
S. Giovanni Crisostomo

14 SABATO VERDE
Es. della S. Croce

15 DOMENICA
B. V. Addolorata

16 LUNEDÌ RU, ORGANICO, PLASTICA
SS. Cornelio e Cipriano

24 MARTEDÌ
S. Pacifico conf.

25 MERCOLEDÌ
S. Aurelia

26 GIOVEDÌ ORGANICO, CARTA
S. Cosimo e Damiano

27 VENERDÌ
S. Vincenzo de Paoli

28 SABATO VERDE
S. Venceslao martire

29 DOMENICA
SS. Michele, Gabriele e Raffaele

30 LUNEDÌ RU, ORGANICO, PLASTICA
S. Girolamo dottore

NOTE

LAV = RACCOLTA + LAVAGGIO

RU= RIFIUTI INDIFFERENZIATI (CASSONETTO GRIGIO)

* = TURNO DI RACCOLTA SPOSTATO CAUSA FESTIVITÀ

OTTOBRE 2024



COMUNE DI OSASIO
Crediti: Santi Diego
Anteriorechiuso



LO SAPEVI CHE...

Ogni 3-4 imballaggi in vetro riciclati, si risparmia l'energia necessaria per fabbricare il successivo!

1 MARTEDÌ
S. Teresa di Gesù Bambino

2 MERCOLEDÌ
SS. Angeli Custodi

3 GIOVEDÌ ORGANICO
S. Gerardo

4 VENERDÌ
S. Francesco d'Assisi

5 SABATO VERDE
S. Placido martire

6 DOMENICA
S. Bruno

7 LUNEDÌ RU, ORGANICO
B. V. del Rosario

17 GIOVEDÌ ORGANICO
S. Ignazio d'Antiochia

18 VENERDÌ
S. Luca Evangelista

19 SABATO VERDE
S. Isacco mar., S. Laura

20 DOMENICA
S. Irene

21 LUNEDÌ RU, ORGANICO
S. Orsola

22 MARTEDÌ
S. Donato vescovo

23 MERCOLEDÌ
S. Giovanni da Capestrano

8 MARTEDÌ
S. Pelagia, S. Reparata

9 MERCOLEDÌ
S. Dionigi

10 GIOVEDÌ ORGANICO, CARTA
S. Daniele vescovo

11 VENERDÌ
S. Firmino vescovo

12 SABATO VERDE
S. Serafino

13 DOMENICA
S. Edoardo re

14 LUNEDÌ ORGANICO
S. Callisto I Papa

15 MARTEDÌ
S. Teresa d'Avila

16 MERCOLEDÌ
S. Edvige

24 GIOVEDÌ ORGANICO, CARTA
S. Antonio M.C.

25 VENERDÌ
S. Crispino

26 SABATO VERDE
S. Evaristo papa

27 DOMENICA
S. Fiorenzo vescovo

28 LUNEDÌ RU, ORGANICO, PLASTICA
S. Simone

29 MARTEDÌ
S. Ermelinda

30 MERCOLEDÌ
S. Germano vescovo

31 GIOVEDÌ ORGANICO
Halloween

NOTE

LAV = RACCOLTA + LAVAGGIO

RU= RIFIUTI INDIFFERENZIATI (CASSONETTO GRIGIO)

* = TURNO DI RACCOLTA SPOSTATO CAUSA FESTIVITÀ

NOVEMBRE 2024



COMUNE DI NICHELINO
Crediti: Isolarchitetti



Consorzio
di Area Vasta
COVAR 14

LO SAPEVI CHE...

Ogni anno, in Italia, si raccoglie in plastica differenziata
7 volte il volume della Piramide di Cheope in Egitto!

1 VENERDÌ

Tutti i Santi

2 SABATO

Comm. dei defunti

3 DOMENICA

S. Martino, S. Silvia

4 LUNEDÌ

S. Carlo Borromeo

RU, ORGANICO

5 MARTEDÌ

S. Zaccaria profeta

6 MERCOLEDÌ

S. Leonardo abate

7 GIOVEDÌ

S. Ernesto abate

ORGANICO, CARTA

17 DOMENICA

S. Elisabetta

18 LUNEDÌ

S. Oddone

RU, ORGANICO

19 MARTEDÌ

S. Fausto martire

20 MERCOLEDÌ

S. Benigno

21 GIOVEDÌ

Pres. B.V. Maria

ORGANICO, CARTA

22 VENERDÌ

S. Cecilia

23 SABATO

S. Clemente papa

VERDE

8 VENERDÌ
S. Goffredo vescovo

9 SABATO VERDE
S. Oreste

10 DOMENICA
S. Leone Magno

11 LUNEDÌ RU, ORGANICO, PLASTICA
S. Martino di Tours

12 MARTEDÌ
S. Renato

13 MERCOLEDÌ
S. Diego

14 GIOVEDÌ ORGANICO
S. Giocondo vescovo

15 VENERDÌ
S. Alberto Magno

16 SABATO
S. Margherita di S.

24 DOMENICA
Cristo Re

25 LUNEDÌ RU, ORGANICO, PLASTICA
S. Caterina d'Aless.

26 MARTEDÌ
S. Corrado vescovo

27 MERCOLEDÌ
Beato Bernardino da Fossa

28 GIOVEDÌ ORGANICO
S. Giacomo franc.

29 VENERDÌ
S. Saturnino martire

30 SABATO
S. Andrea ap.

NOTE

LAV = RACCOLTA + LAVAGGIO

RU= RIFIUTI INDIFFERENZIATI (CASSONETTO GRIGIO)

* = TURNO DI RACCOLTA SPOSTATO CAUSA FESTIVITÀ

DICEMBRE 2024



COMUNE DI BRUINO
Crediti: Fondo Ambiente
Italiano



Consorzio
di Area Vasta
COVAR 14

LO SAPEVI CHE...

Con il riciclo di 1000/1200 bombolette spray si modella una panchina!

1 DOMENICA

S. Ansano

2 LUNEDÌ

S. Bibiana, S. Savino

RU, ORGANICO

3 MARTEDÌ

S. Francesco Saverio

4 MERCOLEDÌ

S. Barbara

5 GIOVEDÌ

S. Giulio

ORGANICO, CARTA

6 VENERDÌ

S. Nicola vescovo

7 SABATO

S. Ambrogio vescovo

VERDE

17 MARTEDÌ

S. Giovanni de Matha

18 MERCOLEDÌ

S. Malachia

19 GIOVEDÌ

S. Fausta, S. Dario

ORGANICO, CARTA

20 VENERDÌ

S. Liberato martire

21 SABATO

S. Pietro Canisio

VERDE

22 DOMENICA

S. Francesca Cabrini

23 LUNEDÌ

S. Vittoria

RU, ORGANICO, PLASTICA

8 DOMENICA
Immacolata Concezione

9 LUNEDÌ RU, ORGANICO, PLASTICA
S. Siro

10 MARTEDÌ
B.M. Vergine di Loreto

11 MERCOLEDÌ
S. Damaso

12 GIOVEDÌ ORGANICO
S. Giovanna

13 VENERDÌ
S. Lucia

14 SABATO
S. Giov. della Croce

15 DOMENICA
S. Valeriano

16 LUNEDÌ RU, ORGANICO
S. Albina

24 MARTEDÌ
Vigilia di Natale

25 MERCOLEDÌ
S. Natale del Signore

26 GIOVEDÌ
S. Stefano

27 VENERDÌ ORGANICO*
S. Giovanni apostolo

28 SABATO
SS. Innocenti martiri

29 DOMENICA
S. Tommaso B.

30 LUNEDÌ RU, ORGANICO
S. Eugenio V., S. Ruggero

31 MARTEDÌ
S. Silvestro papa

NOTE

LAV = RACCOLTA + LAVAGGIO

RU= RIFIUTI INDIFFERENZIATI (CASSONETTO GRIGIO)

* = TURNO DI RACCOLTA SPOSTATO CAUSA FESTIVITÀ

GENNAIO 2025



COMUNE DI CARIGNANO
Crediti: Comune di
Carignano



Consorzio
di Area Vasta
COVAR 14

LO SAPEVI CHE...

Il vetro si ricicla da millenni?

Lo facevano anche gli Antichi Romani, fondendo di nuovo i pezzi di vetro rotto!

1 MERCOLEDÌ

Maria Madre di Dio

2 GIOVEDÌ

S. Basilio Vescovo

ORGANICO, CARTA

3 VENERDÌ

S. Genoveffa

4 SABATO

S. Ermete

5 DOMENICA

S. Amelia

6 LUNEDÌ

Epifania

7 MARTEDÌ

S. Luciano

RU*, ORGANICO*,
PLASTICA*

17 VENERDÌ

S. Antonio Abate

18 SABATO

S. Liberata

19 DOMENICA

S. Mario martire

20 LUNEDÌ

S. Sebastiano

RU, ORGANICO, PLASTICA

21 MARTEDÌ

S. Agnese

22 MERCOLEDÌ

S. Vincenzo martire

23 GIOVEDÌ

S. Emerenziana

ORGANICO

8 MERCOLEDÌ
S. Massimo

9 GIOVEDÌ ORGANICO
S. Giuliano martire

10 VENERDÌ
S. Aldo eremita

11 SABATO VERDE
S. Iginio papa

12 DOMENICA
S. Modesto M.

13 LUNEDÌ RU, ORGANICO
S. Ilario

14 MARTEDÌ
S. Bianca

15 MERCOLEDÌ
S. Mauro Abate

16 GIOVEDÌ ORGANICO, CARTA
S. Marcello papa

24 VENERDÌ
S. Francesco di Sales

25 SABATO VERDE
Conversione di S. Paolo

26 DOMENICA
S. Tito e Timoteo, S. Paola

27 LUNEDÌ RU, ORGANICO
S. Angela Merici

28 MARTEDÌ
S. Valerio, S. Tommaso

29 MERCOLEDÌ
S. Costanzo, S. Cesario

30 GIOVEDÌ ORGANICO, CARTA
S. Martina, S. Savina

31 VENERDÌ
S. Giovanni Bosco

NOTE

LAV = RACCOLTA + LAVAGGIO

RU= RIFIUTI INDIFFERENZIATI (CASSONETTO GRIGIO)

* = TURNO DI RACCOLTA SPOSTATO CAUSA FESTIVITÀ

FEBBRAIO 2025



COMUNE DI LOMBRIASCO
Crediti: Comune di
Lombriasco



LO SAPEVI CHE...

Ogni anno in Italia, con la sola raccolta di carta e cartone, si risparmiano emissioni nocive equivalenti al blocco totale del traffico per ben 6 giorni e 6 notti!

1 SABATO
S. Verdiana

2 DOMENICA
Pres. del Signore

3 LUNEDÌ RU, ORGANICO, PLASTICA
S. Biagio

4 MARTEDÌ
S. Gilberto

5 MERCOLEDÌ
S. Agata

6 GIOVEDÌ ORGANICO
S. Paolo Miki

7 VENERDÌ
S. Teodoro martire

17 LUNEDÌ RU, ORGANICO, PLASTICA
S. Donato martire

18 MARTEDÌ
S. Simone Vescovo

19 MERCOLEDÌ
S. Mansueto

20 GIOVEDÌ ORGANICO
S. Silvano

21 VENERDÌ
S. Eleonora

22 SABATO VERDE
S. Margherita

23 DOMENICA
S. Renzo

8 SABATO VERDE
S. Girolamo Emiliani

9 DOMENICA
S. Apollonia

10 LUNEDÌ RU, ORGANICO
S. Scolastica

11 MARTEDÌ
Beata Vergine di Lourdes

12 MERCOLEDÌ
S. Eulalia

13 GIOVEDÌ ORGANICO, CARTA
Sante Fosca e Maura

14 VENERDÌ
S. Valentino

15 SABATO VERDE
S. Faustino

16 DOMENICA
S. Giuliana

24 LUNEDÌ RU, ORGANICO
S. Mattia

25 MARTEDÌ
S. Cesario, S. Vittorino

26 MERCOLEDÌ
S. Faustiniانو

27 GIOVEDÌ ORGANICO, CARTA
S. Leandro

28 VENERDÌ
S. Romano abate

TAGLIANDO PER LA FORNITURA ANNUALE DI SACCHI PER LA RACCOLTA DEGLI IMBALLAGGI IN PLASTICA

(da presentare integro ritagliando lungo i lati tratteggiati)

Modalità di ritiro

(Per il ritiro occorre presentare la tessera sanitaria o la tessera Business Card):
Presso il Comune in via Ugo Foscolo 4, dal lun al ven 9.00-12.00/14.00-15.00 (da settembre a dicembre 2024)



Tagliando per il ritiro della **prima** fornitura* di sacchi

*= 1 rotolo da 30 sacchi



Tagliando per il ritiro della **seconda** fornitura* di sacchi

(Utilizzabile non prima di 90 giorni dalla data di ritiro del primo tagliando)



I TAGLIANDI SONO VALIDI DAL 01/03/2024 AL 28/02/2025



COMUNE DI CASTAGNOLE PIEMONTE
Crediti: Comune di Castagnole Piemonte



COMUNE DI TROFARELLO
Fonte: Comune di Trofarello

AD UN SALTO
DAL CAMBIAMENTO!

Grafica ideata da
Ufficio Marketing e Comunicazione di TeknoService



NUMERO VERDE CONSORTILE

800.639.639



RIMANI AGGIORNATO

WWW.COVAR14.IT



GESTORE DEL SERVIZIO

