

UN NUOVO APPROCCIO ALL'ECONOMIA CIRCOLARE,
PER RENDERE ANCORA PIÙ BELLE E PULITE
LE NOSTRE CITTÀ!



ECOCALENDARIO 2024

SIAMO AD UN SALTO DAL CAMBIAMENTO!



Consorzio
di Area Vasta
COVAR 14



COMUNE DI
CASTAGNOLE
PIEMONTE

ZONA 3

SEI DELLA ZONA 3 SE ABITI IN

- CASCINA COLOMBA *
- CASCINA GOVEANNA *
- CASCINA MONTEVIDEO *
- CASCINA MOTTA *
- CASCINA NOVASONE
- CASCINA NUOVA DELL'ANGELO *
- LARGO DIETRO CASTELLO
- PIAZZA C. BATTISTI
- PIAZZA DELLA RESISTENZA
- PIAZZA TORINO
- PIAZZA VITTORIO EMANUELE II
- VIA MONS. G.B. PINARDI
- VIA ANNA FRANK
- VIA CASE SPARSE
- VIA CASTELLO
- VIA CAVOUR
- VIA DON L. GARIGLIO
- VIA DUCA D'AOSTA
- VIA FALCONE E BORSELLINO
- VIA G. VERDI
- VIA MARTIRI DELLA LIBERTA'
- VIA PRIVATA DIETRO CASTELLO
- VIA PRIVATA SANT'ANNA
- VIA ROMA
- VIA SAN GIOVANNI BOSCO
- VIA TORINO

*Area oggetto di compostaggio obbligatorio

LE MODALITÀ DI RACCOLTA

Tutte le raccolte avverranno con servizio diurno, l'esposizione dovrà avvenire tra le ore 22,00 del giorno precedente la raccolta e le ore 6,00 del giorno indicato.

LE MODALITÀ DI LAVAGGIO CASSONETTI

I lavaggi sono previsti per i contenitori RU da 120 l in su e per i contenitori ORGANICO da 120 l in su. Nei giorni di lavaggio si raccomanda di lasciare esposti i contenitori fino ad avvenuta effettuazione del servizio (indicativamente fino alle ore 18.00).

Vi invitiamo a rispettare scrupolosamente gli orari di esposizione e a segnalare i casi di mancata raccolta al numero 800.639.639 il giorno successivo a quello indicato per il passaggio

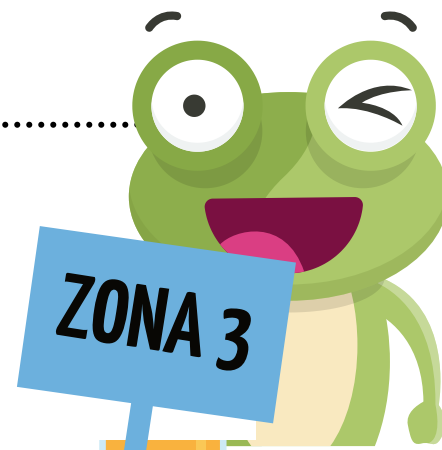

ECOCENTRO



DOVE

L'Ecocentro in Via
Circonvallazione



QUANDO

Estate:

Lunedì: 8,00 - 12,00

Mercoledì: 15,00 - 18,00

Sabato: 9,30 - 12,30

(festivi esclusi)

Inverno:

Lunedì: 8,00 - 12,00

Mercoledì: 14,00 - 17,00

Sabato: 9,30 - 12,30

(festivi esclusi)

COSA SI PUÒ CONFERIRE



Verde, Imballaggi in vetro; Pneumatici; Legno; Inerti; Ingombranti; Vernici; Oli vegetali; Oli minerali; Abiti usati; Accumulatori al piombo; Toner; Tappi in sughero; Bombolette spray; Imballaggi sporchi; RAEE (Rifiuti di apparecchiature elettriche ed elettroniche: Piccoli elettrodomestici, TV/PC, Neon, Utensili e Giocattoli elettrici ed elettronici).



LIMITI DI CONFERIMENTO

ATTENZIONE! Collegarsi a www.covar14.it o telefonare al numero verde consortile 800.639.639 per verificare i limiti di conferimento previsti per ciascuna tipologia di rifiuto a seconda del soggetto che accede all'Ecocentro (famiglia o utenza non domestica).



Chi si reca all'ECOCENTRO deve essere residente a Castagnole Piemonte ed esibire la tessera sanitaria. Le attività commerciali devono invece presentare l'apposita tessera BUSINESS CARD.
ATTENZIONE!

- I rifiuti conferiti devono essere suddivisi per tipologia;
- i rifiuti devono essere scaricati direttamente negli appositi contenitori sulla base di quanto indicato dal personale addetto e dalla segnaletica.

PER MAGGIORI INFORMAZIONI CONSULTA "IL REGOLAMENTO DEI CENTRI DI RACCOLTA" SU
WWW.COVAR14 O CHIAMA IL NUMERO VERDE CONSORTILE 800.639.639



COMUNE DI VILLASTELLONE
Credit: Wikipedia

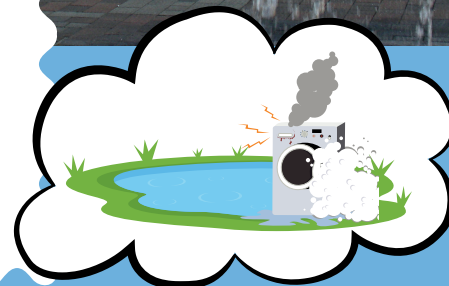

**ABBANDONIAMO LE
CATTIVE ABITUDINI,
NON I RIFIUTI!**

ABC DELLA RACCOLTA DIFFERENZIATA



Segnala i casi di mancata raccolta al numero verde consortile 800.639.639 il giorno successivo a quello indicato per il passaggio



ORGANICO

- ✓ scarti di cucina e avanzi di cibo - fondi di caffè e di the - carta assorbente da cucina - gusci d'uovo - fiori recisi e piante domestiche (senza terriccio) - alimenti avariati - scarti di verdura e di frutta - pane - lettiera organica di piccoli animali domestici - salviette di carta unte - ceneri spente
- ✗ tessuti - cuoio - sfalci - patate - ramaglie - terriccio.



RU - RIFIUTI INDIFFERENZIATI

- ✓ Rifiuti composti da più materiali diversi tra loro (spazzolini, lamette, penne, etc.) - stracci - ceramica - gomme - bacinelle - pannolini e assorbenti - cassette audio CD/DVD - polvere aspirapolvere - giocattoli rotti (non elettronici) - calze
- ✗ Tutti i materiali riciclabili - Rifiuti ingombranti, pericolosi o elettrici (RAEE) - lampadine - pile - farmaci



CARTA E CARTONE

- ✓ giornali, riviste, depliant - imballaggi di carta e cartoncino (scatole della pasta, del sale, etc.) - scatole e scatoloni in cartone - confezioni in tetra pak (latte, succhi di frutta) - ricordarsi di togliere il tappo di plastica
- ✗ carta e cartone sporchi - carta oleata (per alimenti) o plastificata - carta da forno - scontrini - carta chimica in generale



PLASTICA E LATTINE

- ✓ contenitori per liquidi (bibite, acqua) - Flaconi prodotti per l'igiene della casa e della persona - piatti, bicchieri e posate in plastica - vaschette e imballaggi in polistirolo - barattoli d'alluminio per alimenti - lattine di bibite
- ✗ giocattoli - bacinelle - sedie e tavoli in plastica - plastiche dure (spazzolini, penne, etc) - barattoli con residui di sostanze pericolose (vernici, colle, etc.)



VETRO

- ✓ barattoli - bottiglie - vasetti di vetro
- ✗ vetri per specchi - oggetti di ceramica e porcellana - lampadine e tubi al neon - vetro pyrex



Vi invitiamo a rispettare scrupolosamente gli orari di esposizione

ALTRI RIFIUTI



RAEE Rifiuti da Apparecchiature Elettriche ed Elettroniche

All'Ecocentro o consegnati ai punti vendita a fronte di un acquisto del nuovo secondo le disposizioni di Legge vigenti.

Cosa conferire?

Grandi elettrodomestici - Piccoli elettrodomestici - Apparecchiature informatiche e per telecomunicazioni - Apparecchiature di consumo - Apparecchiature di illuminazione - Strumenti elettrici ed elettronici (ad eccezione degli utensili industriali fissi di grandi dimensioni) - Giocattoli e apparecchiature per lo sport e per il tempo libero



VERDE E RAMAGLIE

Nel cassonetto verde oppure all'Ecocentro (per informazioni sul servizio: numero verde consortile 800.639.639).

Cosa conferire?

✓ sfalci di erba, potature della siepe - ramaglie - foglie e terriccio - cortecce, segatura e paglia - ceneri di legna (spente) - piante domestiche

✗ rifiuti alimentari e scarti di cucina - alimenti liquidi - ossi - lettieri per animali - sacchetti di nylon



FARMACI

Sfusi negli appositi contenitori bianchi posti in prossimità delle farmacie.

I farmaci sono rifiuti speciali, inquinanti per l'ambiente, nel nostro territorio vengono raccolti in modo differenziato.

✓ sciroppi, pastiglie, flaconi, pomate - altri farmaci scaduti privi di confezione

✗ imballaggi, siringhe, termometri



PILE

Sfuse negli appositi contenitori gialli posti in prossimità delle ferramenta e/o dei negozi di fotografia.

Le pile sono rifiuti pericolosi che non devono essere dispersi nell'ambiente, nel nostro territorio vengono raccolti in modo differenziato.

✓ pile e batterie a stilo (es. per torce, radio) o rettangolari - pile a bottone (es. per calcolatrici, orologi)

✗ batterie contenenti liquidi - lampadine e lampade a neon



INGOMBRANTI

Ritiro gratuito a domicilio, su prenotazione al numero verde consortile 800.639.639, oppure all'Ecocentro.

**ATTENZIONE!
PER IL RITIRO A
DOMICILIO, IL
MATERIALE VA
ESPOSTO NEL GIORNO
INDICATO AL MOMENTO
DELLA PRENOTAZIONE**

Tutti gli oggetti voluminosi di origine domestica, come ad esempio: divani, mobili, materassi, reti - cucine, frigoriferi, televisori, lavatrici - lavastoviglie, condizionatori



COMUNE DI VIRLE PIEMONTE
Crediti: Lavoriamo per Virle FB



UTENZE NON DOMESTICHE

Le utenze non domestiche selezionate, che attualmente usufruiscono di passaggi di raccolta aggiuntivi rispetto a quanto riportato in calendario, continueranno ad avvalersi dei seguenti servizi:

- **CARTONE** - FREQUENZA DI RACCOLTA SETTIMANALE (MERCOLEDÌ)

Le utenze non domestiche che effettuano l'**autocompostaggio aerobico**, anche di prossimità o di comunità, per residui costituiti da sostanze naturali non pericolose prodotti nell'ambito delle attività agricole e vivaistiche, possono fruire della **riduzione della TARI** prevista dal Regolamento comunale, iscrivendosi all'Albo dei Compostatori istituito presso il Comune.



ATTENZIONE!

Per tutte le informazioni e per la prenotazione di servizi è a disposizione il numero verde consortile 800.639.639
Ulteriori informazioni sono disponibili sui siti: www.covar14.it www.pegaso03.it

REGOLE PER IL BUON FUNZIONAMENTO DEL SERVIZIO



ESPORRE
i contenitori
solo se pieni



SCHIACCIARE
gli imballaggi
per ridurne il
volume



CONFERIRE
i rifiuti nei
rispettivi
contenitori



RISPETTARE
gli orari di
esposizione



SVUOTARE
gli imballaggi
dal contenuto
residuo



NON ABBANDONARE
i rifiuti
all'esterno dei
contenitori



ATTENZIONE!

Per tutte le informazioni è a disposizione il numero verde consortile 800.639.639
Ulteriori informazioni sono disponibili sui siti: www.covar14.it www.pegaso03.it

MARZO 2024



COMUNE DI PIOBESI
TORINESE
Crediti: Comune di Piobesi
Torinese



LO SAPEVI CHE...

Grazie alle politiche di protezione ambientale e al riciclo di carta e legno, le foreste europee sono in aumento e l'Europa è un paese all'avanguardia in questo!

1 VENERDÌ
S. Albino **ORGANICO**

2 SABATO
S. Agnese

3 DOMENICA
III di Quaresima

4 LUNEDÌ
S. Casimiro, S. Lucio

5 MARTEDÌ
Sant'Adriano di Cesarea **ORGANICO**

6 MERCOLEDÌ
Beata Rosa da V.

7 GIOVEDÌ
S. Felicità **PLASTICA**

17 DOMENICA
S. Patrizio - V di Quaresima

18 LUNEDÌ
S. Salvatore, S. Cirillo

19 MARTEDÌ **ORGANICO**
Festa del Papà - San Giuseppe

20 MERCOLEDÌ
S. Alessandra m.

21 GIOVEDÌ **PLASTICA**
S. Benedetto

22 VENERDÌ **ORGANICO**
Giornata mondiale dell'acqua

23 SABATO
S. Turibio de M.

8 VENERDÌ ORGANICO
Festa della donna

9 SABATO
S. Francesca Romana

10 DOMENICA
IV di Quaresima

11 LUNEDÌ
S. Costantino

12 MARTEDÌ ORGANICO
San Luigi Orione

13 MERCOLEDÌ
S. Rodrigo

14 GIOVEDÌ RU, CARTA
S. Matilde regina

15 VENERDÌ ORGANICO
S. Luisa

16 SABATO
S. Eriberto vescovo

24 DOMENICA
Le Palme

25 LUNEDÌ
Annunc. del Signore

26 MARTEDÌ ORGANICO
Sant'Emanuele

27 MERCOLEDÌ
S. Ruperto

28 GIOVEDÌ RU, CARTA
S. Sisto III papa

29 VENERDÌ ORGANICO
S. Secondo martire

30 SABATO
S. Amedeo

31 DOMENICA
S. Pasqua

NOTE

LAV = RACCOLTA + LAVAGGIO

RU= RIFIUTI INDIFFERENZIATI (CASSONETTO GRIGIO)

* = TURNO DI RACCOLTA SPOSTATO CAUSA FESTIVITÀ

APRILE 2024



COMUNE DI CANDIOLO
Crediti: Corradinoarchitetto



LO SAPEVI CHE...

Tutte le caffettiere moka prodotte in Italia, circa 7 milioni l'anno, sono di alluminio riciclato?

Bastano 37 lattine per fare una moka da 3 tazze!

1 LUNEDÌ

Lunedì dell'Angelo

2 MARTEDÌ

S. Francesco di Paola

ORGANICO

3 MERCOLEDÌ

S. Riccardo

4 GIOVEDÌ

S. Isidoro

PLASTICA

5 VENERDÌ

S. Vincenzo Ferrer

ORGANICO

6 SABATO

S. Guglielmo

7 DOMENICA

S. Ermanno

17 MERCOLEDÌ

S. Roberto

18 GIOVEDÌ

S. Ermogone

PLASTICA

19 VENERDÌ

S. Emma

ORGANICO

20 SABATO

S. Sara

21 DOMENICA

S. Silvio

22 LUNEDÌ

S. Caio

RU*, CARTA*

23 MARTEDÌ

S. Giorgio

ORGANICO

8 LUNEDÌ
S. Dionigi

9 MARTEDÌ ORGANICO
S. Demetrio

10 MERCOLEDÌ
S. Terenzio

11 GIOVEDÌ RU, CARTA
S. Gemma

12 VENERDÌ ORGANICO
S. Zeno

13 SABATO
S. Martino Papa

14 DOMENICA
S. Abbondio

15 LUNEDÌ
S. Teodoro

16 MARTEDÌ ORGANICO
S. Lamberto

24 MERCOLEDÌ
S. Fedele

25 GIOVEDÌ
Festa della Liberazione

26 VENERDÌ ORGANICO
S. Cleto e Marcellino

27 SABATO
S. Zita

28 DOMENICA
S. Valeria

29 LUNEDÌ
S. Caterina da Siena

30 MARTEDÌ ORGANICO
S. Pio V papa

NOTE

LAV = RACCOLTA + LAVAGGIO

RU= RIFIUTI INDIFFERENZIATI (CASSONETTO GRIGIO)

* = TURNO DI RACCOLTA SPOSTATO CAUSA FESTIVITÀ

MAGGIO 2024



COMUNE DI MONCALIERI
Crediti: Vivere Moncalieri



Consorzio
di Area Vasta
COVAR 14

LO SAPEVI CHE...

Le bottiglie di plastica di oggi pesano circa il 15% in meno di dieci anni fa, e la qualità e la sicurezza sono identiche!

1 MERCOLEDÌ

Festa dei lavoratori

2 GIOVEDÌ

S. Cesare, S. Atanasio

PLASTICA

3 VENERDÌ

SS. Filippo e Giacomo

ORGANICO

4 SABATO

S. Silvano, S. Nereo

5 DOMENICA

S. Pellegrino mar.

6 LUNEDÌ

S. Giuditta mar.

7 MARTEDÌ

S. Flavia

ORGANICO

17 VENERDÌ

S. Pasquale Baylon

ORGANICO

18 SABATO

S. Giovanni I Papa

19 DOMENICA

S. Celestino V Papa

20 LUNEDÌ

S. Bernardino da S.

21 MARTEDÌ

S. Vittorio mar.

ORGANICO

22 MERCOLEDÌ

S. Rita da Cascia

23 GIOVEDÌ

S. Desiderio vescovo

RU, CARTA

8 MERCOLEDÌ
S. Vittore

9 GIOVEDÌ
S. Gregorio
RU, CARTA

10 VENERDÌ
S. Antonino
ORGANICO

11 SABATO
S. Fabio mar.

12 DOMENICA
S. Nereo

13 LUNEDÌ
S. Emma

14 MARTEDÌ
S. Mattia Apostolo
ORGANICO

15 MERCOLEDÌ
S. Torquato

16 GIOVEDÌ
S. Ubaldo
PLASTICA

24 VENERDÌ
B. V. Maria Ausiliatrice
ORGANICO

25 SABATO
S. Urbano

26 DOMENICA
S. Filippo Neri

27 LUNEDÌ
S. Agostino

28 MARTEDÌ
S. Emilio M.
ORGANICO

29 MERCOLEDÌ
Ascens. del Signore

30 GIOVEDÌ
S. Felice I papa
PLASTICA

31 VENERDÌ
Visitaz. B.V.M.
ORGANICO

NOTE

LAV = RACCOLTA + LAVAGGIO

RU= RIFIUTI INDIFFERENZIATI (CASSONETTO GRIGIO)

* = TURNO DI RACCOLTA SPOSTATO CAUSA FESTIVITÀ

GIUGNO 2024



COMUNE DI RIVALTA
Crediti: Comune di Rivalta



Consorzio
di Area Vasta
COVAR 14

LO SAPEVI CHE...

Con 1500/2000 scatolette di tonno riciclate si può realizzare il telaio di una bicicletta, e con sole 130 lattine un monopattino!

1 SABATO
S. Giustino martire

2 DOMENICA
Festa della Repubblica

3 LUNEDÌ
S. Carlo L. List

4 MARTEDÌ ORGANICO+LAV
SS. Trinità

5 MERCOLEDÌ
Giornata mondiale dell'ambiente

6 GIOVEDÌ RU+LAV, CARTA
S. Norberto vescovo

7 VENERDÌ ORGANICO
S. Roberto vescovo

17 LUNEDÌ
S. Adolfo

18 MARTEDÌ ORGANICO
S. Marina

19 MERCOLEDÌ
Corpus Domini

20 GIOVEDÌ RU, CARTA
S. Silverio Papa

21 VENERDÌ ORGANICO
S. Luigi Gonzaga

22 SABATO
S. Paolino da Nola

23 DOMENICA
S. Lanfranco vescovo

8 SABATO
S. Medardo vescovo

9 DOMENICA
S. Primo, S. Efrem

10 LUNEDÌ
S. Diana, S. Marcella

11 MARTEDÌ ORGANICO
S. Barnaba ap.

12 MERCOLEDÌ
S. Guido, S. Onofrio

13 GIOVEDÌ PLASTICA
S. Antonio da P.

14 VENERDÌ ORGANICO
S. Eliseo

15 SABATO
S. Vito

16 DOMENICA
S. Aureliano

24 LUNEDÌ
Nativ. S. Giovanni B.

25 MARTEDÌ ORGANICO
S. Guglielmo ab.

26 MERCOLEDÌ
S. Vigilio vescovo

27 GIOVEDÌ PLASTICA
S. Cirillo d' Aless.

28 VENERDÌ ORGANICO
S. Attilio

29 SABATO
SS. Pietro e Paolo

30 DOMENICA
SS. Primi martiri

NOTE

LAV = RACCOLTA + LAVAGGIO

RU= RIFIUTI INDIFFERENZIATI (CASSONETTO GRIGIO)

* = TURNO DI RACCOLTA SPOSTATO CAUSA FESTIVITÀ

LUGLIO 2024



COMUNE DI PANCALIERI
Crediti: Gite fuori porta in
Piemonte



LO SAPEVI CHE...

Per fare una tonnellata di carta dalla cellulosa vergine servono 440.000L d'acqua, mentre per fare la stessa quantità da cellulosa riciclata bastano 1.800 L d'acqua!

1 LUNEDÌ

S. Teobaldo erem.

2 MARTEDÌ

S. Ottone

ORGANICO

3 MERCOLEDÌ

S. Tommaso ap.

4 GIOVEDÌ

S. Elisabetta Port.

RU, CARTA

5 VENERDÌ

S. Antonio M. Zac.

ORGANICO

6 SABATO

S. Maria Goretti

7 DOMENICA

S. Claudio

17 MERCOLEDÌ

S. Alessio

18 GIOVEDÌ

S. Federico

RU, CARTA

19 VENERDÌ

S. Simmaco

ORGANICO

20 SABATO

S. Margherita

21 DOMENICA

S. Lorenzo da B.

22 LUNEDÌ

S. Maria Maddalena

23 MARTEDÌ

S. Brigida

ORGANICO

8 LUNEDÌ
S. Adriano

9 MARTEDÌ ORGANICO
S. Letizia

10 MERCOLEDÌ
S. Silvana

11 GIOVEDÌ PLASTICA
S. Benedetto ab.

12 VENERDÌ ORGANICO
S. Fortunato martire

13 SABATO
S. Enrico imp.

14 DOMENICA
S. Camillo De Lellis

15 LUNEDÌ
S. Bonaventura

16 MARTEDÌ ORGANICO
N.S. del Carmelo

24 MERCOLEDÌ
S. Cristina

25 GIOVEDÌ PLASTICA
S. Giacomo ap.

26 VENERDÌ ORGANICO
SS. Anna e Gioacchino

27 SABATO
S. Liliana, S. Aurelio

28 DOMENICA
S. Nazario, S. Innocenzo

29 LUNEDÌ
S. Marta

30 MARTEDÌ ORGANICO
S. Pietro Crisologo

31 MERCOLEDÌ
S. Ignazio di L.

NOTE

LAV = RACCOLTA + LAVAGGIO

RU= RIFIUTI INDIFFERENZIATI (CASSONETTO GRIGIO)

* = TURNO DI RACCOLTA SPOSTATO CAUSA FESTIVITÀ

AGOSTO 2024

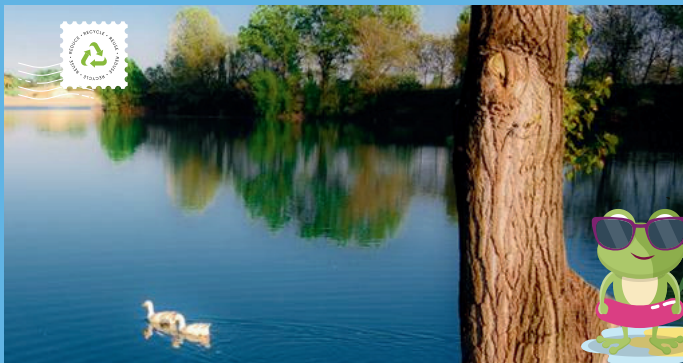

COMUNE DI LA LOGGIA
Crediti: Comune di La Loggia



LO SAPEVI CHE...

Con 27 bottiglie di plastica si fa una felpa di pile e con 67 bottiglie dell'acqua si fa un'imbottitura per un piumino matrimoniale!

1 GIOVEDÌ
S. Alfonso

RU, CARTA

2 VENERDÌ
S. Eusebio

ORGANICO

3 SABATO
S. Lidia

4 DOMENICA
S. Giovanni M. V.

5 LUNEDÌ
S. Osvaldo

6 MARTEDÌ
S. Salvatore

ORGANICO

7 MERCOLEDÌ
S. Gaetano da T.

17 SABATO
S. Giacinto

18 DOMENICA
S. Elena

19 LUNEDÌ
S. Ludovico

20 MARTEDÌ ORGANICO
S. Bernardo abate

21 MERCOLEDÌ
S. Pio X

22 GIOVEDÌ PLASTICA
S. Maria Regina

23 VENERDÌ ORGANICO
S. Rosa da Lima

8 GIOVEDÌ
S. Domenico PLASTICA

9 VENERDÌ
S. Romano ORGANICO

10 SABATO
S. Lorenzo martire

11 DOMENICA
S. Chiara

12 LUNEDÌ **RU*, CARTA***
S. Giuliano

13 MARTEDÌ ORGANICO
S. Ippolito

14 MERCOLEDÌ
S. Alfredo

15 GIOVEDÌ
Assunzione di M. Vergine - Ferragosto

16 VENERDÌ ORGANICO
S. Rocco

24 SABATO
S. Bartolomeo ap.

25 DOMENICA
S. Ludovico

26 LUNEDÌ
S. Alessandro martire

27 MARTEDÌ ORGANICO
S. Monica

28 MERCOLEDÌ
S. Agostino

29 GIOVEDÌ RU, CARTA
Mart. S. Giov. Battista

30 VENERDÌ ORGANICO
S. Faustina, S. Tecla

31 SABATO
S. Aristide martire

NOTE

LAV = RACCOLTA + LAVAGGIO

RU= RIFIUTI INDIFFERENZIATI (CASSONETTO GRIGIO)

* = TURNO DI RACCOLTA SPOSTATO CAUSA FESTIVITÀ

SETTEMBRE 2024



COMUNE DI BEINASCO
Crediti: Domenico Ianaro



LO SAPEVI CHE...

Con il riciclo di 1 cassetta di legno si ottiene un attaccapanni, con 4 pallet si fa una scrivania e con 30 pallet si ottiene un armadio!

1 DOMENICA
S. Egidio abate

2 LUNEDÌ
S. Elpidio vescovo

3 MARTEDÌ ORGANICO
S. Gregorio mar.

4 MERCOLEDÌ
S. Rosalia

5 GIOVEDÌ PLASTICA
S. Vittorino vescovo

6 VENERDÌ ORGANICO
S. Umberto

7 SABATO
S. Regina

17 MARTEDÌ ORGANICO
S. Roberto Bellarmino

18 MERCOLEDÌ
S. Sofi a mar.

19 GIOVEDÌ PLASTICA
S. Gennaro vescovo

20 VENERDÌ ORGANICO
S. Eustachio

21 SABATO
S. Matteo apostolo

22 DOMENICA
S. Maurizio martire

23 LUNEDÌ
S. Pio da Pietralcina

8 DOMENICA
Natività B. V. Maria

9 LUNEDÌ
S. Sergio Papa

10 MARTEDÌ ORGANICO
S. Nicola da Tolentino

11 MERCOLEDÌ
S. Diomede martire

12 GIOVEDÌ RU, CARTA
S. Guido

13 VENERDÌ ORGANICO
S. Giovanni Crisostomo

14 SABATO
Es. della S. Croce

15 DOMENICA
B. V. Addolorata

16 LUNEDÌ
SS. Cornelio e Cipriano

24 MARTEDÌ ORGANICO
S. Pacifico conf.

25 MERCOLEDÌ
S. Aurelia

26 GIOVEDÌ RU, CARTA
S. Cosimo e Damiano

27 VENERDÌ ORGANICO
S. Vincenzo de Paoli

28 SABATO
S. Venceslao martire

29 DOMENICA
SS. Michele, Gabriele e Raffaele

30 LUNEDÌ
S. Girolamo dottore

NOTE

LAV = RACCOLTA + LAVAGGIO

RU= RIFIUTI INDIFFERENZIATI (CASSONETTO GRIGIO)

* = TURNO DI RACCOLTA SPOSTATO CAUSA FESTIVITÀ

OTTOBRE 2024



COMUNE DI OSASIO
Crediti: Santi Diego
Antiorechiuso



LO SAPEVI CHE...

Ogni 3-4 imballaggi in vetro riciclati, si risparmia l'energia necessaria per fabbricare il successivo!

1 MARTEDÌ
S. Teresa di Gesù Bambino
ORGANICO

2 MERCOLEDÌ
SS. Angeli Custodi

3 GIOVEDÌ
S. Gerardo
PLASTICA

4 VENERDÌ
S. Francesco d'Assisi
ORGANICO

5 SABATO
S. Placido martire

6 DOMENICA
S. Bruno

7 LUNEDÌ
B. V. del Rosario

17 GIOVEDÌ
S. Ignazio d'Antiochia
PLASTICA

18 VENERDÌ
S. Luca Evangelista
ORGANICO

19 SABATO
S. Isacco mar., S. Laura

20 DOMENICA
S. Irene

21 LUNEDÌ
S. Orsola

22 MARTEDÌ
S. Donato vescovo
ORGANICO

23 MERCOLEDÌ
S. Giovanni da Capestrano

8 MARTEDÌ ORGANICO+LAV
S. Pelagia, S. Reparata

9 MERCOLEDÌ
S. Dionigi

10 GIOVEDÌ RU+LAV, CARTA
S. Daniele vescovo

11 VENERDÌ ORGANICO
S. Firmino vescovo

12 SABATO
S. Serafino

13 DOMENICA
S. Edoardo re

14 LUNEDÌ
S. Callisto I Papa

15 MARTEDÌ ORGANICO
S. Teresa d'Avila

16 MERCOLEDÌ
S. Edvige

24 GIOVEDÌ RU, CARTA
S. Antonio M.C.

25 VENERDÌ ORGANICO
S. Crispino

26 SABATO
S. Evaristo papa

27 DOMENICA
S. Fiorenzo vescovo

28 LUNEDÌ
S. Simone

29 MARTEDÌ ORGANICO
S. Ermelinda

30 MERCOLEDÌ
S. Germano vescovo

31 GIOVEDÌ PLASTICA,
Halloween ORGANICO*

NOTE

LAV = RACCOLTA + LAVAGGIO

RU= RIFIUTI INDIFFERENZIATI (CASSONETTO GRIGIO)

* = TURNO DI RACCOLTA SPOSTATO CAUSA FESTIVITÀ

NOVEMBRE 2024



COMUNE DI NICHELINO
Crediti: Isolarchitetti



LO SAPEVI CHE...

Ogni anno, in Italia, si raccoglie in plastica differenziata 7 volte il volume della Piramide di Cheope in Egitto!

1 VENERDÌ

Tutti i Santi

2 SABATO

Comm. dei defunti

3 DOMENICA

S. Martino, S. Silvia

4 LUNEDÌ

S. Carlo Borromeo

5 MARTEDÌ

S. Zaccaria profeta

ORGANICO

6 MERCOLEDÌ

S. Leonardo abate

7 GIOVEDÌ

S. Ernesto abate

RU, CARTA

17 DOMENICA

S. Elisabetta

18 LUNEDÌ

S. Oddone

19 MARTEDÌ

S. Fausto martire

ORGANICO

20 MERCOLEDÌ

S. Benigno

21 GIOVEDÌ

Pres. B.V. Maria

RU, CARTA

22 VENERDÌ

S. Cecilia

ORGANICO

23 SABATO

S. Clemente papa

8 VENERDÌ ORGANICO
S. Goffredo vescovo

9 SABATO
S. Oreste

10 DOMENICA
S. Leone Magno

11 LUNEDÌ
S. Martino di Tours

12 MARTEDÌ ORGANICO
S. Renato

13 MERCOLEDÌ
S. Diego

14 GIOVEDÌ PLASTICA
S. Giocondo vescovo

15 VENERDÌ ORGANICO
S. Alberto Magno

16 SABATO
S. Margherita di S.

24 DOMENICA
Cristo Re

25 LUNEDÌ
S. Caterina d'Aless.

26 MARTEDÌ ORGANICO
S. Corrado vescovo

27 MERCOLEDÌ
Beato Bernardino da Fossa

28 GIOVEDÌ PLASTICA
S. Giacomo franc.

29 VENERDÌ ORGANICO
S. Saturnino martire

30 SABATO
S. Andrea ap.

NOTE

LAV = RACCOLTA + LAVAGGIO

RU= RIFIUTI INDIFFERENZIATI (CASSONETTO GRIGIO)

* = TURNO DI RACCOLTA SPOSTATO CAUSA FESTIVITÀ

DICEMBRE 2024



COMUNE DI BRUINO
Crediti: Fondo Ambiente
Italiano



Consorzio
di Area Vasta
COVAR 14

LO SAPEVI CHE...

Con il riciclo di 1000/1200 bombolette spray si modella una panchina!

1 DOMENICA

S. Ansano

2 LUNEDÌ

S. Bibiana, S. Savino

3 MARTEDÌ

S. Francesco Saverio

ORGANICO

4 MERCOLEDÌ

S. Barbara

5 GIOVEDÌ

S. Giulio

RU, CARTA

6 VENERDÌ

S. Nicola vescovo

ORGANICO

7 SABATO

S. Ambrogio vescovo

17 MARTEDÌ

S. Giovanni de Matha

ORGANICO

18 MERCOLEDÌ

S. Malachia

19 GIOVEDÌ

S. Fausta, S. Dario

RU, CARTA

20 VENERDÌ

S. Liberato martire

ORGANICO

21 SABATO

S. Pietro Canisio

22 DOMENICA

S. Francesca Cabrini

23 LUNEDÌ

S. Vittoria

8 DOMENICA
Immacolata Concezione

9 LUNEDÌ
S. Siro

10 MARTEDÌ ORGANICO
B. M. Vergine di Loreto

11 MERCOLEDÌ
S. Damaso

12 GIOVEDÌ PLASTICA
S. Giovanna

13 VENERDÌ ORGANICO
S. Lucia

14 SABATO
S. Giov. della Croce

15 DOMENICA
S. Valeriano

16 LUNEDÌ
S. Albina

24 MARTEDÌ ORGANICO
Vigilia di Natale

25 MERCOLEDÌ
S. Natale del Signore

26 GIOVEDÌ
S. Stefano

27 VENERDÌ ORGANICO,
S. Giovanni apostolo **PLASTICA***

28 SABATO
SS. Innocenti martiri

29 DOMENICA
S. Tommaso B.

30 LUNEDÌ
S. Eugenio V., S. Ruggero

31 MARTEDÌ ORGANICO
S. Silvestro papa

NOTE

LAV = RACCOLTA + LAVAGGIO

RU= RIFIUTI INDIFFERENZIATI (CASSONETTO GRIGIO)

* = TURNO DI RACCOLTA SPOSTATO CAUSA FESTIVITÀ

GENNAIO 2025



COMUNE DI CARIGNANO
Crediti: Comune di
Carignano



Consorzio
di Area Vasta
COVAR 14

LO SAPEVI CHE...

Il vetro si ricicla da millenni?

Lo facevano anche gli Antichi Romani, fondendo di nuovo i pezzi di vetro rotto!

1 MERCOLEDÌ

Maria Madre di Dio

2 GIOVEDÌ

S. Basilio Vescovo

RU, CARTA

3 VENERDÌ

S. Genoveffa

ORGANICO

4 SABATO

S. Ermete

5 DOMENICA

S. Amelia

6 LUNEDÌ

Epifania

7 MARTEDÌ

S. Luciano

ORGANICO

17 VENERDÌ

S. Antonio Abate

ORGANICO

18 SABATO

S. Liberata

19 DOMENICA

S. Mario martire

20 LUNEDÌ

S. Sebastiano

21 MARTEDÌ

S. Agnese

ORGANICO

22 MERCOLEDÌ

S. Vincenzo martire

23 GIOVEDÌ

S. Emerenziana

PLASTICA

8 MERCOLEDÌ
S. Massimo

9 GIOVEDÌ
S. Giuliano martire PLASTICA

10 VENERDÌ
S. Aldo eremita ORGANICO

11 SABATO
S. Iginio papa

12 DOMENICA
S. Modesto M.

13 LUNEDÌ
S. Ilario

14 MARTEDÌ
S. Bianca ORGANICO

15 MERCOLEDÌ
S. Mauro Abate

16 GIOVEDÌ
S. Marcello papa RU, CARTA

24 VENERDÌ
S. Francesco di Sales ORGANICO

25 SABATO
Conversione di S. Paolo

26 DOMENICA
S. Tito e Timoteo, S. Paola

27 LUNEDÌ
S. Angela Merici

28 MARTEDÌ
S. Valerio, S. Tommaso ORGANICO

29 MERCOLEDÌ
S. Costanzo, S. Cesario

30 GIOVEDÌ
S. Martina, S. Savina RU, CARTA

31 VENERDÌ
S. Giovanni Bosco ORGANICO

NOTE

LAV = RACCOLTA + LAVAGGIO

RU= RIFIUTI INDIFFERENZIATI (CASSONETTO GRIGIO)

* = TURNO DI RACCOLTA SPOSTATO CAUSA FESTIVITÀ

FEBBRAIO 2025



COMUNE DI LOMBRIASCO
Crediti: Comune di
Lombriasco



LO SAPEVI CHE...

Ogni anno in Italia, con la sola raccolta di carta e cartone, si risparmiano emissioni nocive equivalenti al blocco totale del traffico per ben 6 giorni e 6 notti!

1 SABATO
S. Verdiana

2 DOMENICA
Pres. del Signore

3 LUNEDÌ
S. Biagio

4 MARTEDÌ ORGANICO
S. Gilberto

5 MERCOLEDÌ
S. Agata

6 GIOVEDÌ PLASTICA
S. Paolo Miki

7 VENERDÌ ORGANICO
S. Teodoro martire

17 LUNEDÌ
S. Donato martire

18 MARTEDÌ ORGANICO
S. Simone Vescovo

19 MERCOLEDÌ
S. Mansueto

20 GIOVEDÌ PLASTICA
S. Silvano

21 VENERDÌ ORGANICO
S. Eleonora

22 SABATO
S. Margherita

23 DOMENICA
S. Renzo

8 SABATO
S. Girolamo Emiliani

9 DOMENICA
S. Apollonia

10 LUNEDÌ
S. Scolastica

11 MARTEDÌ ORGANICO
Beata Vergine di Lourdes

12 MERCOLEDÌ
S. Eulalia

13 GIOVEDÌ RU, CARTA
Sante Fosca e Maura

14 VENERDÌ ORGANICO
S. Valentino

15 SABATO
S. Faustino

16 DOMENICA
S. Giuliana

24 LUNEDÌ
S. Mattia

25 MARTEDÌ ORGANICO
S. Cesario, S. Vittorino

26 MERCOLEDÌ
S. Faustiniano

27 GIOVEDÌ RU, CARTA
S. Leandro

28 VENERDÌ ORGANICO
S. Romano abate

TAGLIANDO PER LA FORNITURA ANNUALE DI SACCHI PER LA RACCOLTA DEGLI IMBALLAGGI IN PLASTICA

(da presentare integro ritagliando lungo i lati tratteggiati)

Modalità di ritiro

(Per il ritiro occorre presentare la tessera sanitaria o la tessera Business Card):
Presso l'Ecocentro di Via Circonvallazione, negli orari di apertura, a partire da marzo 2024



Tagliando per il ritiro della **prima fornitura*** di sacchi

*= 1 rotolo da 30 sacchi



Tagliando per il ritiro della **seconda fornitura*** di sacchi

(Utilizzabile non prima di 90 giorni dalla data di ritiro del primo tagliando)



I TAGLIANDI SONO VALIDI DAL 01/03/2024 AL 28/02/2025



COMUNE DI CASTAGNOLE PIEMONTE
Crediti: Comune di Castagnole Piemonte



COMUNE DI TROFARELLO
Fonte: Comune di Trofarello

AD UN SALTO
DAL CAMBIAMENTO!

Grafica ideata da
Ufficio Marketing e Comunicazione di TeknoService



Consorzio
di Area Vasta
COVAR 14



pegaso⁰³



Aut. MBPA/NPCT/CSS/0382/2017

Posteitaliane



NUMERO VERDE CONSORTILE

800.639.639



RIMANI AGGIORNATO

WWW.COVAR14.IT



GESTORE DEL SERVIZIO

