

UN NUOVO APPROCCIO ALL'ECONOMIA CIRCOLARE,
PER RENDERE ANCORA PIÙ BELLE E PULITE
LE NOSTRE CITTÀ!



COMUNE DI PIOSASCO
Credito: Castello Nove Merli



COMUNE DI VINOVO
Credito: matrimonio.com



COMUNE DI ORBASSANO
Credito: Comune di Orbassano

ECOCALENDARIO 2024

SIAMO AD UN SALTO DAL CAMBIAMENTO!



Consorzio
di Area Vasta
COVAR 14



COMUNE DI
MONCALIERI

ZONA 7

SEI DELLA ZONA 7 SE ABITI IN



Consorzio
di Area Vasta
COVAR 14



- PIAZZA PANISSERA
- STRADA BOCCIA D'ORO
- STRADA CANTAMERLA
- STRADA CIGALA
- STRADA COMUNALE FERRERO DI CAMBIANO
- STRADA COSTALUNGA
- STRADA CUNIOLI ALTI
- STRADA GIORGIO DEVALLE
- STRADA MONCALVO
- STRADA REBAUDE
- STRADA RIGOLINO
- STRADA RONCHI AI CUNIOLI ALTI
- STRADA ROSARIO SCALERO
- STRADA S. BRIGIDA
- STRADA SCALETTE
- STRADA TORINO
- STRADA VILLA STELLA
- VIA FRATELLI MASERA
- VIA GIOVANNI SEGANTINI
- VIA LUCIO CATULLO
- VIA LUCREZIO CARO
- VIA ORAZIO FLACCO
- VIA PLAUTO
- VIA PUBLIO VIRGILIO MARONE
- VIALE DEL CASTELLO
- STRADA DEI MANZI (DAL N. 5 AL TERMINE e dal N. 8 AL TERMINE)

LE MODALITÀ DI RACCOLTA

Tutte le raccolte avverranno con servizio diurno, l'esposizione dovrà avvenire tra le ore 22,00 del giorno precedente la raccolta e le ore 6,00 del giorno indicato.

LE MODALITÀ DI LAVAGGIO CASSONETTI

I lavaggi sono previsti per i contenitori RU da 120 l in su, per i contenitori ORGANICO da 120 l in su e per i contenitori VETRO da 120 l in su. Nei giorni di lavaggio si raccomanda di lasciare esposti i contenitori fino ad avvenuta effettuazione del servizio (indicativamente fino alle ore 18.00).

Vi invitiamo a rispettare scrupolosamente gli orari di esposizione e a segnalare i casi di mancata raccolta al numero 800.639.639 il giorno successivo a quello indicato per il passaggio



ECOCENTRO



DOVE

L'Ecocentro in Via
Lurisia angolo
Strada Carpice



QUANDO

Dal Lunedì' al Giovedì: 8,00 - 12,00; 14,30 - 18,00
Venerdì' e Sabato: 8,00 - 14,00; 14,30 - 18,00
Domenica: 9,00 - 11,30
(festivi esclusi)

COSA SI PUÒ CONFERIRE



Carta ; Cartone; Plastica e lattine; Plastica mista; Verde, Imballaggi in vetro; Pneumatici; Metallo; Legno; Inerti; Ingombranti; Vernici; Oli vegetali; Oli minerali; Abiti usati; Accumulatori al piombo; Toner; Tappi in sughero; Bombolette spray; Imballaggi sporchi; RAEE (Rifiuti di apparecchiature elettriche ed elettroniche: Frigoriferi e congelatori, piccoli e grandi elettrodomestici, TV/PC, Neon, Utensili e Giocattoli elettrici ed elettronici).



LIMITI DI CONFERIMENTO

ATTENZIONE! Collegarsi a www.covar14.it o telefonare al numero verde consortile 800.639.639 per verificare i limiti di conferimento previsti per ciascuna tipologia di rifiuto a seconda del soggetto che accede all'Ecocentro (famiglia o utenza non domestica).



Chi si reca all'ECOCENTRO deve essere residente a Moncalieri ed esibire la tessera sanitaria. Le attività commerciali devono invece presentare l'apposita tessera BUSINESS CARD.
ATTENZIONE!

- I rifiuti conferiti devono essere suddivisi per tipologia;
- i rifiuti devono essere scaricati direttamente negli appositi contenitori sulla base di quanto indicato dal personale addetto e dalla segnaletica.

PER MAGGIORI INFORMAZIONI CONSULTA "IL REGOLAMENTO DEI CENTRI DI RACCOLTA" SU
WWW.COVAR14 O CHIAMA IL NUMERO VERDE CONSORTILE 800.639.639



COMUNE DI VILLASTELLONE
Crediti: Wikipedia

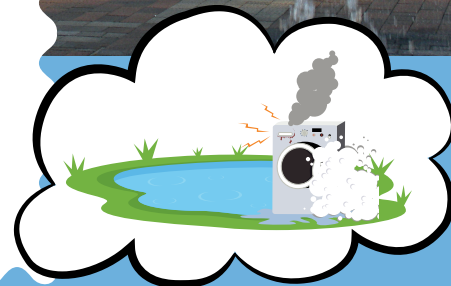

**ABBANDONIAMO LE
CATTIVE ABITUDINI,
NON I RIFIUTI!**

ABC DELLA RACCOLTA DIFFERENZIATA



Segnala i casi di mancata raccolta al numero verde consortile 800.639.639 il giorno successivo a quello indicato per il passaggio



ORGANICO

- ✓ scarti di cucina e avanzi di cibo - fondi di caffè e di the - carta assorbente da cucina - gusci d'uovo - fiori recisi e piante domestiche (senza terriccio) - alimenti avariati - scarti di verdura e di frutta - pane - lettiera organica di piccoli animali domestici - salviette di carta unte - ceneri spente
- ✗ tessuti - cuoio - sfalci - patate - ramaglie - terriccio.



RU - RIFIUTI INDIFFERENZIATI

- ✓ Rifiuti composti da più materiali diversi tra loro (spazzolini, lamette, penne, etc.) - stracci - ceramica - gomme - bacinelle - pannolini e assorbenti - cassette audio CD/DVD - polvere aspirapolvere - giocattoli rotti (non elettronici) - calze
- ✗ Tutti i materiali riciclabili - Rifiuti ingombranti, pericolosi o elettrici (RAEE) - lampadine - pile - farmaci



CARTA E CARTONE

- ✓ giornali, riviste, depliant - imballaggi di carta e cartoncino (scatole della pasta, del sale, etc.) - scatole e scatoloni in cartone - confezioni in tetra pak (latte, succhi di frutta) - ricordarsi di togliere il tappo di plastica
- ✗ carta e cartone sporchi - carta oleata (per alimenti) o plastificata - carta da forno - scontrini - carta chimica in generale



PLASTICA E LATTINE

- ✓ contenitori per liquidi (bibite, acqua) - Flaconi prodotti per l'igiene della casa e della persona - piatti, bicchieri e posate in plastica - vaschette e imballaggi in polistirolo - barattoli d'alluminio per alimenti - lattine di bibite
- ✗ giocattoli - bacinelle - sedie e tavoli in plastica - plastiche dure (spazzolini, penne, etc) - barattoli con residui di sostanze pericolose (vernici, colle, etc.)



VETRO

- ✓ barattoli - bottiglie - vasetti di vetro
- ✗ vetri per specchi - oggetti di ceramica e porcellana - lampadine e tubi al neon - vetro pyrex



Vi invitiamo a rispettare scrupolosamente gli orari di esposizione

ALTRI RIFIUTI



RAEE Rifiuti da Apparecchiature Elettriche ed Elettroniche

All'Ecocentro o consegnati ai punti vendita a fronte di un acquisto del nuovo secondo le disposizioni di Legge vigenti.

Cosa conferire?

Grandi elettrodomestici - Piccoli elettrodomestici - Apparecchiature informatiche e per telecomunicazioni - Apparecchiature di consumo - Apparecchiature di illuminazione - Strumenti elettrici ed elettronici (ad eccezione degli utensili industriali fissi di grandi dimensioni) - Giocattoli e apparecchiature per lo sport e per il tempo libero



VERDE E RAMAGLIE

Nel cassonetto verde oppure all'Ecocentro (per informazioni sul servizio: numero verde consortile 800.639.639).

Cosa conferire?

- ✓ sfalci di erba, potature della siepe - ramaglie - foglie e terriccio - cortecce, segatura e paglia - ceneri di legna (spente) - piante domestiche
- ✗ rifiuti alimentari e scarti di cucina - alimenti liquidi - ossi - lettiere per animali - sacchetti di nylon



FARMACI

Sfusi negli appositi contenitori bianchi posti in prossimità delle farmacie.

I farmaci sono rifiuti speciali, inquinanti per l'ambiente, nel nostro territorio vengono raccolti in modo differenziato.

- ✓ sciroppi, pastiglie, flaconi, pomate - altri farmaci scaduti privi di confezione
- ✗ imballaggi, siringhe, termometri



PILE

Sfuse negli appositi contenitori gialli posti in prossimità delle ferramenta e/o dei negozi di fotografia.

Le pile sono rifiuti pericolosi che non devono essere dispersi nell'ambiente, nel nostro territorio vengono raccolti in modo differenziato.

- ✓ pile e batterie a stilo (es. per torce, radio) o rettangolari - pile a bottone (es. per calcolatrici, orologi)
- ✗ batterie contenenti liquidi - lampadine e lampade a neon



INGOMBRANTI

Ritiro gratuito a domicilio, su prenotazione al numero verde consortile 800.639.639, oppure all'Ecocentro.

**ATTENZIONE!
PER IL RITIRO A
DOMICILIO, IL
MATERIALE VA
ESPOSTO NEL GIORNO
INDICATO AL MOMENTO
DELLA PRENOTAZIONE**

Tutti gli oggetti voluminosi di origine domestica, come ad esempio: divani, mobili, materassi, reti - cucine, frigoriferi, televisori, lavatrici - lavastoviglie, condizionatori



COMUNE DI VIRLE PIEMONTE
Crediti: Lavoriamo per Virle FB



UTENZE NON DOMESTICHE

Le utenze non domestiche selezionate, che attualmente usufruiscono di passaggi di raccolta aggiuntivi rispetto a quanto riportato in calendario, continueranno ad avvalersi dei seguenti servizi:

- **VETRO** - FREQUENZA DI RACCOLTA SETTIMANALE (MERCOLEDÌ);
- **CARTONE** - FREQUENZA DI RACCOLTA SETTIMANALE (MERCOLEDÌ)

Le utenze non domestiche che effettuano l'**autocompostaggio aerobico**, anche di prossimità o di comunità, per residui costituiti da sostanze naturali non pericolose prodotti nell'ambito delle attività agricole e vivaistiche, possono fruire della **riduzione della TARI** prevista dal Regolamento comunale, iscrivendosi all'Albo dei Compostatori istituito presso il Comune.



ATTENZIONE!

Per tutte le informazioni e per la prenotazione di servizi è a disposizione il numero verde consortile 800.639.639
Ulteriori informazioni sono disponibili sui siti: www.covar14.it www.pegaso03.it

REGOLE PER IL BUON FUNZIONAMENTO DEL SERVIZIO



ESPORRE
i contenitori
solo se pieni



SCHIACCIARE
gli imballaggi
per ridurne il
volume



CONFERIRE
i rifiuti nei
rispettivi
contenitori



RISPETTARE
gli orari di
esposizione



SVUOTARE
gli imballaggi
dal contenuto
residuo



NON ABBANDONARE
i rifiuti
all'esterno dei
contenitori



ATTENZIONE!

Per tutte le informazioni è a disposizione il numero verde consortile 800.639.639
Ulteriori informazioni sono disponibili sui siti: www.covar14.it www.pegaso03.it

MARZO 2024



COMUNE DI PIOBESI
TORINESE
Crediti: Comune di Piobesi
Torinese



LO SAPEVI CHE...

Grazie alle politiche di protezione ambientale e al riciclo di carta e legno, le foreste europee sono in aumento e l'Europa è un paese all'avanguardia in questo!

1 VENERDÌ
S. Albino

2 SABATO
S. Agnese

3 DOMENICA
S. Cunegonda

4 LUNEDÌ RU, ORGANICO, CARTA,
S. Casimiro, S. Lucio PLASTICA, VERDE

5 MARTEDÌ
II di Quaresima

6 MERCOLEDÌ
Beata Rosa da V.

7 GIOVEDÌ ORGANICO
S. Felicità

17 DOMENICA
S. Patrizio

18 LUNEDÌ RU, ORGANICO + LAV, CARTA,
S. Salvatore, S. Cirillo PLASTICA, VERDE

19 MARTEDÌ
Festa del Papà - IV di Quaresima

20 MERCOLEDÌ
S. Alessandra m.

21 GIOVEDÌ ORGANICO
S. Benedetto

22 VENERDÌ
Giornata mondiale dell'acqua

23 SABATO
S. Turibio de M.

8 VENERDÌ
Festa della donna

9 SABATO
S. Francesca Romana

10 DOMENICA
S. Simplicio Papa

11 LUNEDÌ RU, ORGANICO,
S. Costantino CARTA, PLASTICA

12 MARTEDÌ
III di Quaresima

13 MERCOLEDÌ
S. Rodrigo

14 GIOVEDÌ ORGANICO
S. Matilde regina

15 VENERDÌ
S. Luisa

16 SABATO
S. Eriberto vescovo

24 DOMENICA
Le Palme

25 LUNEDÌ RU, ORGANICO, CARTA,
Annunc. del Signore PLASTICA, VETRO

26 MARTEDÌ
V di Quaresima

27 MERCOLEDÌ
S. Ruperto

28 GIOVEDÌ ORGANICO
S. Sisto III papa

29 VENERDÌ
S. Secondo martire

30 SABATO VERDE*
S. Amedeo

31 DOMENICA
S. Pasqua

NOTE

LAV = RACCOLTA + LAVAGGIO

RU= RIFIUTI INDIFFERENZIATI (CASSONETTO GRIGIO)

* = TURNO DI RACCOLTA SPOSTATO CAUSA FESTIVITÀ

APRILE 2024



COMUNE DI CANDIOLO
Crediti: Corradinoarchitetto



LO SAPEVI CHE...

Tutte le caffettiere moka prodotte in Italia, circa 7 milioni l'anno, sono di alluminio riciclato?

Bastano 37 lattine per fare una moka da 3 tazze!

1 LUNEDÌ
Lunedì dell'Angelo **RU+LAV, ORGANICO, CARTA**

2 MARTEDÌ
S. Francesco di Paola **PLASTICA***

3 MERCOLEDÌ
S. Riccardo

4 GIOVEDÌ
S. Isidoro **ORGANICO**

5 VENERDÌ
S. Vincenzo Ferrer

6 SABATO
S. Guglielmo

7 DOMENICA
S. Ermanno

17 MERCOLEDÌ
S. Roberto

18 GIOVEDÌ
S. Ermogone **ORGANICO**

19 VENERDÌ
S. Emma

20 SABATO
S. Sara

21 DOMENICA
S. Silvio

22 LUNEDÌ
S. Caio **RU, ORGANICO, CARTA, PLASTICA, VETRO, VERDE**

23 MARTEDÌ
S. Giorgio

8 LUNEDÌ RU, ORGANICO, CARTA,
S. Dionigi PLASTICA, VERDE

9 MARTEDÌ
S. Demetrio

10 MERCOLEDÌ
S. Terenzio

11 GIOVEDÌ ORGANICO
S. Gemma

12 VENERDÌ
S. Zeno

13 SABATO
S. Martino Papa

14 DOMENICA
S. Abbondio

15 LUNEDÌ RU, ORGANICO, CARTA,
S. Teodoro PLASTICA, VERDE

16 MARTEDÌ
S. Lamberto

24 MERCOLEDÌ
S. Fedele

25 GIOVEDÌ ORGANICO
Festa della Liberazione

26 VENERDÌ
S. Cleto e Marcellino

27 SABATO
S. Zita

28 DOMENICA
S. Valeria

29 LUNEDÌ RU, ORGANICO, CARTA,
S. Caterina da Siena PLASTICA, VERDE

30 MARTEDÌ
S. Pio V papa

NOTE

RU= RIFIUTI INDIFFERENZIATI (CASSONETTO GRIGIO)

* = TURNO DI RACCOLTA SPOSTATO CAUSA FESTIVITÀ

MAGGIO 2024



COMUNE DI MONCALIERI
Crediti: Vivere Moncalieri



Consorzio
di Area Vasta
COVAR 14

LO SAPEVI CHE...

Le bottiglie di plastica di oggi pesano circa il 15% in meno di dieci anni fa, e la qualità e la sicurezza sono identiche!

1 MERCOLEDÌ

Festa dei lavoratori

2 GIOVEDÌ

S. Cesare, S. Atanasio

ORGANICO

3 VENERDÌ

SS. Filippo e Giacomo

4 SABATO

S. Silvano, S. Nereo

5 DOMENICA

S. Pellegrino mar.

6 LUNEDÌ

S. Giuditta mar.

RU, ORGANICO, CARTA,
PLASTICA, VERDE

7 MARTEDÌ

S. Flavia

17 VENERDÌ

S. Pasquale Baylon

18 SABATO

S. Giovanni I Papa

19 DOMENICA

S. Celestino V Papa

20 LUNEDÌ

S. Bernardino da S.

RU, ORGANICO, CARTA,
PLASTICA, VETRO+LAV,
VERDE

21 MARTEDÌ

S. Vittorio mar.

22 MERCOLEDÌ

S. Rita da Cascia

23 GIOVEDÌ

S. Desiderio vescovo

ORGANICO

8 MERCOLEDÌ
S. Vittore

9 GIOVEDÌ
S. Gregorio ORGANICO

10 VENERDÌ
S. Antonino

11 SABATO
S. Fabio mar.

12 DOMENICA
S. Nereo

13 LUNEDÌ
S. Emma RU, ORGANICO+LAV,
CARTA, PLASTICA, VERDE

14 MARTEDÌ
S. Mattia de Matha

15 MERCOLEDÌ
S. Torquato

16 GIOVEDÌ
S. Ubaldo ORGANICO

24 VENERDÌ
B. V. Maria Ausiliatrice

25 SABATO
S. Urbano

26 DOMENICA
S. Filippo Neri

27 LUNEDÌ
S. Agostino RU, ORGANICO, CARTA,
PLASTICA, VERDE

28 MARTEDÌ
S. Emilio M.

29 MERCOLEDÌ
Ascens. del Signore

30 GIOVEDÌ
S. Felice I papa ORGANICO

31 VENERDÌ
Visitaz. B.V.M.

NOTE

LAV = RACCOLTA + LAVAGGIO

RU= RIFIUTI INDIFFERENZIATI (CASSONETTO GRIGIO)

* = TURNO DI RACCOLTA SPOSTATO CAUSA FESTIVITÀ

GIUGNO 2024



COMUNE DI RIVALTA
Crediti: Comune di Rivalta



Consorzio
di Area Vasta
COVAR 14

LO SAPEVI CHE...

Con 1500/2000 scatolette di tonno riciclate si può realizzare il telaio di una bicicletta, e con sole 130 lattine un monopattino!

1 SABATO
S. Giustino martire

2 DOMENICA
Festa della Repubblica

3 LUNEDÌ RU, ORGANICO, CARTA,
S. Carlo L. List PLASTICA, VERDE

4 MARTEDÌ
SS. Trinità

5 MERCOLEDÌ
Giornata mondiale dell'ambiente

6 GIOVEDÌ ORGANICO
S. Norberto vescovo

7 VENERDÌ
S. Roberto vescovo

17 LUNEDÌ RU, ORGANICO, CARTA,
S. Adolfo PLASTICA, VETRO, VERDE

18 MARTEDÌ
S. Marina

19 MERCOLEDÌ
Corpus Domini

20 GIOVEDÌ ORGANICO
S. Silverio Papa

21 VENERDÌ
S. Luigi Gonzaga

22 SABATO
S. Paolino da Nola

23 DOMENICA
S. Lanfranco vescovo

8 SABATO
S. Medardo vescovo

9 DOMENICA
S. Primo, S. Efrem

10 LUNEDÌ RU, ORGANICO+LAV,
S. Diana, S. Marcella CARTA, PLASTICA, VERDE

11 MARTEDÌ
S. Barnaba ap.

12 MERCOLEDÌ
S. Guido, S. Onofrio

13 GIOVEDÌ ORGANICO
S. Antonio da P.

14 VENERDÌ
S. Eliseo

15 SABATO
S. Vito

16 DOMENICA
S. Aureliano

24 LUNEDÌ RU, ORGANICO, CARTA,
Nativ. S. Giovanni B. PLASTICA, VERDE

25 MARTEDÌ
S. Guglielmo ab.

26 MERCOLEDÌ
S. Vigilio vescovo

27 GIOVEDÌ ORGANICO
S. Cirillo d' Aless.

28 VENERDÌ
S. Attilio

29 SABATO
SS. Pietro e Paolo

30 DOMENICA
SS. Primi martiri

NOTE

LAV = RACCOLTA + LAVAGGIO

RU= RIFIUTI INDIFFERENZIATI (CASSONETTO GRIGIO)

LUGLIO 2024



COMUNE DI PANCALIERI
Crediti: Gite fuori porta in
Piemonte



LO SAPEVI CHE...

Per fare una tonnellata di carta dalla cellulosa vergine servono 440.000L d'acqua, mentre per fare la stessa quantità da cellulosa riciclata bastano 1.800 L d'acqua!

1 LUNEDÌ
S. Teobaldo erem. **RU+LAV, ORGANICO, CARTA, PLASTICA, VERDE**

2 MARTEDÌ
S. Ottone

3 MERCOLEDÌ
S. Tommaso ap.

4 GIOVEDÌ **ORGANICO**
S. Elisabetta Port.

5 VENERDÌ
S. Antonio M. Zac.

6 SABATO
S. Maria Goretti

7 DOMENICA
S. Claudio

17 MERCOLEDÌ
S. Alessio

18 GIOVEDÌ **ORGANICO**
S. Federico

19 VENERDÌ
S. Simmaco

20 SABATO
S. Margherita

21 DOMENICA
S. Lorenzo da B.

22 LUNEDÌ **RU, ORGANICO, CARTA, PLASTICA, VERDE**
S. Maria Maddalena

23 MARTEDÌ
S. Brigida

8 LUNEDÌ
S. Adriano
RU, ORGANICO, CARTA,
PLASTICA, VERDE

9 MARTEDÌ
S. Letizia

10 MERCOLEDÌ
S. Silvana

11 GIOVEDÌ
S. Benedetto ab. ORGANICO

12 VENERDÌ
S. Fortunato martire

13 SABATO
S. Enrico imp.

14 DOMENICA
S. Camillo De Lellis

15 LUNEDÌ
S. Bonaventura
RU, ORGANICO, CARTA,
PLASTICA, VETRO+LAV,
VERDE

16 MARTEDÌ
N.S. del Carmelo

24 MERCOLEDÌ
S. Cristina

25 GIOVEDÌ
S. Giacomo ap. ORGANICO

26 VENERDÌ
SS. Anna e Gioacchino

27 SABATO
S. Lilibiana, S. Aurelio

28 DOMENICA
S. Nazario, S. Innocenzo

29 LUNEDÌ
S. Marta
RU, ORGANICO, CARTA,
PLASTICA, VERDE

30 MARTEDÌ
S. Pietro Crisologo

31 MERCOLEDÌ
S. Ignazio di L.

NOTE

LAV = RACCOLTA + LAVAGGIO

RU= RIFIUTI INDIFFERENZIATI (CASSONETTO GRIGIO)

AGOSTO 2024



COMUNE DI LA LOGGIA
Crediti: Comune di La Loggia



LO SAPEVI CHE...

Con 27 bottiglie di plastica si fa una felpa di pile e con 67 bottiglie dell'acqua si fa un'imbottitura per un piumino matrimoniale!

1 GIOVEDÌ
S. Alfonso

ORGANICO

2 VENERDÌ
S. Eusebio

3 SABATO
S. Lidia

4 DOMENICA
S. Giovanni M. V.

5 LUNEDÌ
S. Osvaldo

RU, ORGANICO+LAV,
CARTA, PLASTICA, VERDE

6 MARTEDÌ
S. Salvatore

7 MERCOLEDÌ
S. Gaetano da T.

17 SABATO
S. Giacinto

18 DOMENICA
S. Elena

19 LUNEDÌ
S. Ludovico

RU, ORGANICO, CARTA,
PLASTICA, VERDE

20 MARTEDÌ
S. Bernardo abate

21 MERCOLEDÌ
S. Pio X

22 GIOVEDÌ
S. Maria Regina

ORGANICO

23 VENERDÌ
S. Rosa da Lima

8 GIOVEDÌ ORGANICO
S. Domenico

9 VENERDÌ
S. Romano

10 SABATO
S. Lorenzo martire

11 DOMENICA
S. Chiara

12 LUNEDÌ RU, ORGANICO, CARTA,
S. Giuliano PLASTICA, VETRO, VERDE

13 MARTEDÌ
S. Ippolito

14 MERCOLEDÌ ORGANICO*
S. Alfredo

15 GIOVEDÌ
Assunzione di M. Vergine - Ferragosto

16 VENERDÌ
S. Rocco

24 SABATO
S. Bartolomeo ap.

25 DOMENICA
S. Ludovico

26 LUNEDÌ RU, ORGANICO, CARTA,
S. Alessandro martire PLASTICA, VERDE

27 MARTEDÌ
S. Monica

28 MERCOLEDÌ
S. Agostino

29 GIOVEDÌ ORGANICO
Mart. S. Giov. Battista

30 VENERDÌ
S. Faustina, S. Tecla

31 SABATO
S. Aristide martire

NOTE

RU= RIFIUTI INDIFFERENZIATI (CASSONETTO GRIGIO)

SETTEMBRE 2024



COMUNE DI BEINASCIO
Crediti: Domenico Ianaro



LO SAPEVI CHE...

Con il riciclo di 1 cassetta di legno si ottiene un attaccapanni, con 4 pallet si fa una scrivania e con 30 pallet si ottiene un armadio!

1 DOMENICA

S. Egidio abate

2 LUNEDÌ

S. Elpidio vescovo

RU, ORGANICO, CARTA,
PLASTICA, VERDE

3 MARTEDÌ

S. Gregorio mar.

4 MERCOLEDÌ

S. Rosalia

5 GIOVEDÌ

S. Vittorino vescovo

ORGANICO

6 VENERDÌ

S. Umberto

7 SABATO

S. Regina

17 MARTEDÌ

S. Roberto Bellarmino

18 MERCOLEDÌ

S. Sofi a mar.

19 GIOVEDÌ

S. Gennaro vescovo

ORGANICO

20 VENERDÌ

S. Eustachio

21 SABATO

S. Matteo apostolo

22 DOMENICA

S. Maurizio martire

23 LUNEDÌ

S. Pio da Pietralcina

RU, ORGANICO+LAV,
CARTA, PLASTICA, VERDE

8 DOMENICA

Natività B. V. Maria

9 LUNEDÌ

S. Sergio Papa

RU, ORGANICO, CARTA,
PLASTICA, VETRO+LAV,
VERDE

10 MARTEDÌ

S. Nicola da Tolentino

11 MERCOLEDÌ

S. Diomede martire

12 GIOVEDÌ

S. Guido

ORGANICO

13 VENERDÌ

S. Giovanni Crisostomo

14 SABATO

Es. della S. Croce

15 DOMENICA

B. V. Addolorata

16 LUNEDÌ

SS. Cornelio e Cipriano

RU, ORGANICO, CARTA,
PLASTICA, VERDE

24 MARTEDÌ

S. Pacifico conf.

25 MERCOLEDÌ

S. Aurelia

26 GIOVEDÌ

S. Cosimo e Damiano

ORGANICO

27 VENERDÌ

S. Vincenzo de Paoli

28 SABATO

S. Venceslao martire

29 DOMENICA

SS. Michele, Gabriele e Raffaele

30 LUNEDÌ

S. Girolamo dottore

RU, ORGANICO, CARTA,
PLASTICA, VERDE

NOTE

LAV = RACCOLTA + LAVAGGIO

RU= RIFIUTI INDIFFERENZIATI (CASSONETTO GRIGIO)

OTTOBRE 2024



COMUNE DI OSASIO
Crediti: Santi Diego
Anteriorechiuso



LO SAPEVI CHE...

Ogni 3-4 imballaggi in vetro riciclati, si risparmia l'energia necessaria per fabbricare il successivo!

1 MARTEDÌ
S. Teresa di Gesù Bambino

2 MERCOLEDÌ
SS. Angeli Custodi

3 GIOVEDÌ ORGANICO
S. Gerardo

4 VENERDÌ
S. Francesco d'Assisi

5 SABATO
S. Placido martire

6 DOMENICA
S. Bruno

7 LUNEDÌ RU+LAV, ORGANICO, CARTA,
B. V. del Rosario PLASTICA, VETRO, VERDE

17 GIOVEDÌ ORGANICO
S. Ignazio d'Antiochia

18 VENERDÌ
S. Luca Evangelista

19 SABATO
S. Isacco mar., S. Laura

20 DOMENICA
S. Irene

21 LUNEDÌ RU, ORGANICO+LAV, CARTA,
S. Orsola PLASTICA, VERDE

22 MARTEDÌ
S. Donato vescovo

23 MERCOLEDÌ
S. Giovanni da Capestrano

8 MARTEDÌ
S. Pelagia, S. Reparata

9 MERCOLEDÌ
S. Dionigi

10 GIOVEDÌ ORGANICO
S. Daniele vescovo

11 VENERDÌ
S. Firmino vescovo

12 SABATO
S. Serafino

13 DOMENICA
S. Edoardo re

14 LUNEDÌ RU, ORGANICO, CARTA,
S. Callisto I Papa PLASTICA, VERDE

15 MARTEDÌ
S. Teresa d'Avila

16 MERCOLEDÌ
S. Edvige

24 GIOVEDÌ ORGANICO
S. Antonio M.C.

25 VENERDÌ
S. Crispino

26 SABATO
S. Evaristo papa

27 DOMENICA
S. Fiorenzo vescovo

28 LUNEDÌ RU, ORGANICO, CARTA,
S. Simone PLASTICA, VERDE

29 MARTEDÌ
S. Ermelinda

30 MERCOLEDÌ
S. Germano vescovo

31 GIOVEDÌ ORGANICO
Halloween

NOTE

LAV = RACCOLTA + LAVAGGIO

RU= RIFIUTI INDIFFERENZIATI (CASSONETTO GRIGIO)

NOVEMBRE 2024



COMUNE DI NICHELINO
Crediti: Isolarchitetti



LO SAPEVI CHE...

Ogni anno, in Italia, si raccoglie in plastica differenziata 7 volte il volume della Piramide di Cheope in Egitto!

1 VENERDÌ

Tutti i Santi

2 SABATO

Comm. dei defunti

3 DOMENICA

S. Martino, S. Silvia

4 LUNEDÌ

S. Carlo Borromeo

RU+LAV, ORGANICO,
CARTA, PLASTICA, VETRO

5 MARTEDÌ

S. Zaccaria profeta

6 MERCOLEDÌ

S. Leonardo abate

7 GIOVEDÌ

S. Ernesto abate

ORGANICO

17 DOMENICA

S. Elisabetta

18 LUNEDÌ

S. Oddone

RU, ORGANICO,
CARTA, PLASTICA

19 MARTEDÌ

S. Fausto martire

20 MERCOLEDÌ

S. Benigno

21 GIOVEDÌ

Pres. B.V. Maria

ORGANICO

22 VENERDÌ

S. Cecilia

23 SABATO

S. Clemente papa

8 VENERDÌ
S. Goffredo vescovo

9 SABATO
S. Oreste

10 DOMENICA
S. Leone Magno

11 LUNEDÌ RU, ORGANICO, CARTA,
S. Martino di Tours PLASTICA, VERDE

12 MARTEDÌ
S. Renato

13 MERCOLEDÌ
S. Diego

14 GIOVEDÌ ORGANICO
S. Giocondo vescovo

15 VENERDÌ
S. Alberto Magno

16 SABATO
S. Margherita di S.

24 DOMENICA
Cristo Re

25 LUNEDÌ RU, ORGANICO, CARTA,
S. Caterina d'Aless. PLASTICA, VERDE

26 MARTEDÌ
S. Corrado vescovo

27 MERCOLEDÌ
Beato Bernardino da Fossa

28 GIOVEDÌ ORGANICO
S. Giacomo franc.

29 VENERDÌ
S. Saturnino martire

30 SABATO
S. Andrea ap.

NOTE

RU= RIFIUTI INDIFFERENZIATI (CASSONETTO GRIGIO)

DICEMBRE 2024



COMUNE DI BRUINO
Crediti: Fondo Ambiente
Italiano



Consorzio
di Area Vasta
COVAR 14

LO SAPEVI CHE...

Con il riciclo di 1000/1200 bombolette spray si modella una panchina!

1 DOMENICA

S. Ansano

2 LUNEDÌ

S. Bibiana, S. Savino

RU, ORGANICO, CARTA,
PLASTICA, VETRO

3 MARTEDÌ

S. Francesco Saverio

4 MERCOLEDÌ

S. Barbara

5 GIOVEDÌ

S. Giulio

ORGANICO

6 VENERDÌ

S. Nicola vescovo

7 SABATO

S. Ambrogio vescovo

17 MARTEDÌ

S. Giovanni de Matha

18 MERCOLEDÌ

S. Malachia

19 GIOVEDÌ

S. Fausta, S. Dario

ORGANICO

20 VENERDÌ

S. Liberato martire

21 SABATO

S. Pietro Canisio

22 DOMENICA

S. Francesca Cabrini

23 LUNEDÌ

S. Vittoria

RU, ORGANICO, CARTA,
PLASTICA, VERDE

8 DOMENICA
Immacolata Concezione

9 LUNEDÌ RU, ORGANICO,
S. Siro CARTA, PLASTICA

10 MARTEDÌ
B.M. Vergine di Loreto

11 MERCOLEDÌ
S. Damaso

12 GIOVEDÌ ORGANICO
S. Giovanna

13 VENERDÌ
S. Lucia

14 SABATO
S. Giov. della Croce

15 DOMENICA
S. Valeriano

16 LUNEDÌ RU, ORGANICO,
S. Albina CARTA, PLASTICA

24 MARTEDÌ
Vigilia di Natale

25 MERCOLEDÌ
S. Natale del Signore

26 GIOVEDÌ ORGANICO
S. Stefano

27 VENERDÌ
S. Giovanni apostolo

28 SABATO
SS. Innocenti martiri

29 DOMENICA
S. Tommaso B.

30 LUNEDÌ RU, ORGANICO, CARTA,
S. Eugenio V., S. Ruggero PLAST, VETRO

31 MARTEDÌ
S. Silvestro papa

NOTE

RU= RIFIUTI INDIFFERENZIATI (CASSONETTO GRIGIO)

* = TURNO DI RACCOLTA SPOSTATO CAUSA FESTIVITÀ

GENNAIO 2025



COMUNE DI CARIGNANO
Crediti: Comune di
Carignano



Consorzio
di Area Vasta
COVAR 14

LO SAPEVI CHE...

Il vetro si ricicla da millenni?

Lo facevano anche gli Antichi Romani, fondendo di nuovo i pezzi di vetro rotto!

1 MERCOLEDÌ

Maria Madre di Dio

2 GIOVEDÌ

S. Basilio Vescovo

ORGANICO

3 VENERDÌ

S. Genoveffa

4 SABATO

S. Ermete

5 DOMENICA

S. Amelia

6 LUNEDÌ

Epifania

RU, ORGANICO,
CARTA, PLASTICA

7 MARTEDÌ

S. Luciano

17 VENERDÌ

S. Antonio Abate

18 SABATO

S. Liberata

19 DOMENICA

S. Mario martire

20 LUNEDÌ

S. Sebastiano

RU, ORGANICO, CARTA,
PLASTICA, VERDE

21 MARTEDÌ

S. Agnese

22 MERCOLEDÌ

S. Vincenzo martire

23 GIOVEDÌ

S. Emerenziana

ORGANICO

8 MERCOLEDÌ
S. Massimo

9 GIOVEDÌ ORGANICO
S. Giuliano martire

10 VENERDÌ
S. Aldo eremita

11 SABATO
S. Iginio papa

12 DOMENICA
S. Modesto M.

13 LUNEDÌ RU, ORGANICO,
CARTA, PLASTICA
S. Ilario

14 MARTEDÌ
S. Bianca

15 MERCOLEDÌ
S. Mauro Abate

16 GIOVEDÌ ORGANICO
S. Marcello papa

24 VENERDÌ
S. Francesco di Sales

25 SABATO
Conversione di S. Paolo

26 DOMENICA
S. Tito e Timoteo, S. Paola

27 LUNEDÌ RU, ORGANICO, CARTA,
PLASTICA, VETRO
S. Angela Merici

28 MARTEDÌ
S. Valerio, S. Tommaso

29 MERCOLEDÌ
S. Costanzo, S. Cesario

30 GIOVEDÌ ORGANICO
S. Martina, S. Savina

31 VENERDÌ
S. Giovanni Bosco

NOTE

RU= RIFIUTI INDIFFERENZIATI (CASSONETTO GRIGIO)

* = TURNO DI RACCOLTA SPOSTATO CAUSA FESTIVITÀ

FEBBRAIO 2025



COMUNE DI LOMBRIASCO
Crediti: Comune di
Lombriasco



LO SAPEVI CHE...

Ogni anno in Italia, con la sola raccolta di carta e cartone, si risparmiano emissioni nocive equivalenti al blocco totale del traffico per ben 6 giorni e 6 notti!

1 SABATO
S. Verdiana

2 DOMENICA
Pres. del Signore

3 LUNEDÌ RU, ORGANICO,
S. Biagio CARTA, PLASTICA

4 MARTEDÌ
S. Gilberto

5 MERCOLEDÌ
S. Agata

6 GIOVEDÌ ORGANICO
S. Paolo Miki

7 VENERDÌ
S. Teodoro martire

17 LUNEDÌ RU, ORGANICO, CARTA,
S. Donato martire PLASTICA, VERDE

18 MARTEDÌ
S. Simone Vescovo

19 MERCOLEDÌ
S. Mansueto

20 GIOVEDÌ ORGANICO
S. Silvano

21 VENERDÌ
S. Eleonora

22 SABATO
S. Margherita

23 DOMENICA
S. Renzo

8 SABATO
S. Girolamo Emiliani

9 DOMENICA
S. Apollonia

10 LUNEDÌ RU, ORGANICO, CARTA, PLASTICA
S. Scolastica

11 MARTEDÌ
Carnevale

12 MERCOLEDÌ
S. Eulalia

13 GIOVEDÌ ORGANICO
Carnevale, m. grasso

14 VENERDÌ
S. Valentino - Le Ceneri

15 SABATO
S. Faustino

16 DOMENICA
S. Giuliana

24 LUNEDÌ RU, ORGANICO, CARTA, PLASTICA, VETRO
S. Mattia

25 MARTEDÌ
S. Cesario, S. Vittorino

26 MERCOLEDÌ
S. Faustiniانو

27 GIOVEDÌ ORGANICO
S. Leandro

28 VENERDÌ
S. Romano abate

TAGLIANDO PER LA FORNITURA ANNUALE DI SACCHI PER LA RACCOLTA DEGLI IMBALLAGGI IN PLASTICA

(da presentare integro ritagliando lungo i lati tratteggiati)

Modalità di ritiro

(Per il ritiro occorre presentare la tessera sanitaria o la tessera Business Card):
Presso l'Ecocentro di Via Lursia angolo Strada Carpice, negli orari di apertura, a partire da marzo 2024



Tagliando per il ritiro della **prima** fornitura* di sacchi

*= 1 rotolo da 30 sacchi



Tagliando per il ritiro della **seconda** fornitura* di sacchi

(Utilizzabile non prima di 90 giorni dalla data di ritiro del primo tagliando)



I TAGLIANDI SONO VALIDI DAL 01/03/2024 AL 28/02/2025.



COMUNE DI CASTAGNOLE PIEMONTE
Crediti: Comune di Castagnole Piemonte



COMUNE DI TROFARELLO
Fonte: Comune di Trofarello

AD UN SALTO
DAL CAMBIAMENTO!

Grafica ideata da
Ufficio Marketing e Comunicazione di TeknoService



Consorzio
di Area Vasta
COVAR 14



pegaso⁰³



Aut. MBPA/NPCT/CSS/0382/2017

Posteitaliane



NUMERO VERDE CONSORTILE

800.639.639



RIMANI AGGIORNATO

WWW.COVAR14.IT



GESTORE DEL SERVIZIO



TeknoService

