

UN NUOVO APPROCCIO ALL'ECONOMIA CIRCOLARE,
PER RENDERE ANCORA PIÙ BELLE E PULITE
LE NOSTRE CITTÀ!



ECOCALENDARIO 2024

SIAMO AD UN SALTO DAL CAMBIAMENTO!



COMUNE DI
VILLASTELLONE

ZONA 1

SEI DELLA ZONA 1 SE ABITI IN

- CORSO SAVONA
- PIAZZA LEVA'
- VIA CARIGNANO (NO N. 24-29-30-32-75)
- VIA AVV. VITTORIO SIGNORINI
- VIA CHIERI
- VIA COMO
- VIA COMO DAGNA SABINA
- VIA CONGREGAZIONE
- VIA CONTE CERUTTI
- VIA COSTE
- VIA DICIOOTTO INSORTI
- VIA DON EUGENIO BRUNO
- VIA GENOVA
- VIA GIOANNA BATTISTA ZAPPATA
- VIA GIOVENALE CAVAGLIA'
- VIA GIUSEPPE MAZZINI
- VIA LAVATOIO
- VIA LEVA'
- VIA LUDOVICO ASSOM
- VIA LUIGI CALCATELLI
- VIA MOLINO
- VIA MONCALIERI
- VIA MONVISO
- VIA PARROCCHIA
- VIA REZIA
- VIA SAN GIOVANNI BOSCO
- VIA SORELLE ASSOM
- VIA TAVOLAZZO
- VIA VALLONGO (NO N. 35-47)
- VIA XXV APRILE
- VICOLO SANT'ANTONIO
- VIALE RIMEMBRANZA (NO N. 32)
- CASCINA MORRA

LE MODALITÀ DI RACCOLTA

Tutte le raccolte avverranno con servizio diurno, l'esposizione dovrà avvenire tra le ore 22,00 del giorno precedente la raccolta e le ore 6,00 del giorno indicato.

LE MODALITÀ DI LAVAGGIO CASSONETTI

I lavaggi sono previsti per i contenitori RU da 120 l in su, per i contenitori ORGANICO da 120 l in su e per i contenitori VETRO da 120 l in su. Nei giorni di lavaggio si raccomanda di lasciare esposti i contenitori fino ad avvenuta effettuazione del servizio (indicativamente fino alle ore 18.00).

Vi invitiamo a rispettare scrupolosamente gli orari di esposizione e a segnalare i casi di mancata raccolta al numero 800.639.639 il giorno successivo a quello indicato per il passaggio



ECOCENTRO



DOVE

L'Ecocentro in Viale
Rimembranza 1



QUANDO

ESTATE

Lunedì: 14,00 - 18,00
Mercoledì e Sabato:
8,00 - 12,00; 14,00 - 18,00
Giovedì: 8,00 - 12,00

INVERNO

Lunedì: 14,00 - 17,00
Mercoledì e Sabato: 9,00 - 12,00;
14,00 - 17,00
Giovedì: 8,00 - 12,00
(festivi esclusi)

COSA SI PUÒ CONFERIRE



Carta e cartone; Plastica mista; Verde, Imballaggi in vetro; Pneumatici; Metallo; Legno; Inerti; Ingombranti; Vernici; Oli vegetali; Oli minerali; Abiti usati; Accumulatori al piombo; Toner; Tappi in sughero; Bombolette spray; Imballaggi sporchi; RAEE (Rifiuti di apparecchiature elettriche ed elettroniche: Frigoriferi e congelatori, piccoli e grandi elettrodomestici, TV/PC, Neon, Utensili e Giocattoli elettrici ed elettronici).



LIMITI DI CONFERIMENTO

ATTENZIONE! Collegarsi a www.covar14.it o telefonare al numero verde consortile 800.639.639 per verificare i limiti di conferimento previsti per ciascuna tipologia di rifiuto a seconda del soggetto che accede all'Ecocentro (famiglia o utenza non domestica).



Chi si reca all'ECOCENTRO deve essere residente a Villastellone ed esibire la tessera sanitaria. Le attività commerciali devono invece presentare l'apposita tessera BUSINESS CARD.

ATTENZIONE!

- I rifiuti conferiti devono essere suddivisi per tipologia;
- i rifiuti devono essere scaricati direttamente negli appositi contenitori sulla base di quanto indicato dal personale addetto e dalla segnaletica.

PER MAGGIORI INFORMAZIONI CONSULTA "IL REGOLAMENTO DEI CENTRI DI RACCOLTA" SU
WWW.COVAR14 O CHIAMA IL NUMERO VERDE CONSORTILE 800.639.639



COMUNE DI VILLASTELLONE
Credit: Wikipedia

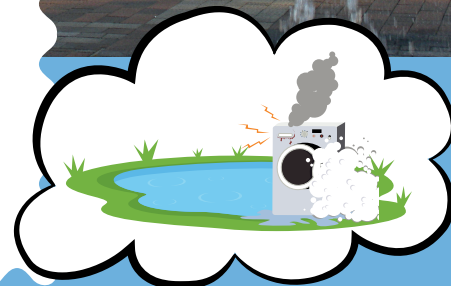

**ABBANDONIAMO LE
CATTIVE ABITUDINI,
NON I RIFIUTI!**

ABC DELLA RACCOLTA DIFFERENZIATA



Segnala i casi di mancata raccolta al numero verde consortile 800.639.639 il giorno successivo a quello indicato per il passaggio



ORGANICO

- ✓ scarti di cucina e avanzi di cibo - fondi di caffè e di the - carta assorbente da cucina - gusci d'uovo - fiori recisi e piante domestiche (senza terriccio) - alimenti avariati - scarti di verdura e di frutta - pane - lettiera organica di piccoli animali domestici - salviette di carta unte - ceneri spente
- ✗ tessuti - cuoio - sfalci - patate - ramaglie - terriccio.



RU - RIFIUTI INDIFFERENZIATI

- ✓ Rifiuti composti da più materiali diversi tra loro (spazzolini, lamette, penne, etc.) - stracci - ceramica - gomme - bacinelle - pannolini e assorbenti - cassette audio CD/DVD - polvere aspirapolvere - giocattoli rotti (non elettronici) - calze
- ✗ Tutti i materiali riciclabili - Rifiuti ingombranti, pericolosi o elettrici (RAEE) - lampadine - pile - farmaci



CARTA E CARTONE

- ✓ giornali, riviste, depliant - imballaggi di carta e cartoncino (scatole della pasta, del sale, etc.) - scatole e scatoloni in cartone - confezioni in tetra pak (latte, succhi di frutta) - ricordarsi di togliere il tappo di plastica
- ✗ carta e cartone sporchi - carta oleata (per alimenti) o plastificata - carta da forno - scontrini - carta chimica in generale



PLASTICA E LATTINE

- ✓ contenitori per liquidi (bibite, acqua) - Flaconi prodotti per l'igiene della casa e della persona - piatti, bicchieri e posate in plastica - vaschette e imballaggi in polistirolo - barattoli d'alluminio per alimenti - lattine di bibite
- ✗ giocattoli - bacinelle - sedie e tavoli in plastica - plastiche dure (spazzolini, penne, etc) - barattoli con residui di sostanze pericolose (vernici, colle, etc.)



VETRO

- ✓ barattoli - bottiglie - vasetti di vetro
- ✗ vetri per specchi - oggetti di ceramica e porcellana - lampadine e tubi al neon - vetro pyrex



Vi invitiamo a rispettare scrupolosamente gli orari di esposizione

ALTRI RIFIUTI



RAEE Rifiuti da Apparecchiature Elettriche ed Elettroniche

All'Ecocentro o consegnati ai punti vendita a fronte di un acquisto del nuovo secondo le disposizioni di Legge vigenti.

Cosa conferire?

Grandi elettrodomestici - Piccoli elettrodomestici - Apparecchiature informatiche e per telecomunicazioni - Apparecchiature di consumo - Apparecchiature di illuminazione - Strumenti elettrici ed elettronici (ad eccezione degli utensili industriali fissi di grandi dimensioni) - Giocattoli e apparecchiature per lo sport e per il tempo libero



VERDE E RAMAGLIE

Nel cassonetto verde oppure all'Ecocentro (per informazioni sul servizio: numero verde consortile 800.639.639).

Cosa conferire?

- ✓ sfalci di erba, potature della siepe - ramaglie - foglie e terriccio - cortecce, segatura e paglia - ceneri di legna (spente) - piante domestiche
- ✗ rifiuti alimentari e scarti di cucina - alimenti liquidi - ossi - lettiere per animali - sacchetti di nylon



FARMACI

Sfusi negli appositi contenitori bianchi posti in prossimità delle farmacie.

I farmaci sono rifiuti speciali, inquinanti per l'ambiente, nel nostro territorio vengono raccolti in modo differenziato.

- ✓ sciroppi, pastiglie, flaconi, pomate - altri farmaci scaduti privi di confezione
- ✗ imballaggi, siringhe, termometri



PILE

Sfuse negli appositi contenitori gialli posti in prossimità delle ferramenta e/o dei negozi di fotografia.

Le pile sono rifiuti pericolosi che non devono essere dispersi nell'ambiente, nel nostro territorio vengono raccolti in modo differenziato.

- ✓ pile e batterie a stilo (es. per torce, radio) o rettangolari - pile a bottone (es. per calcolatrici, orologi)
- ✗ batterie contenenti liquidi - lampadine e lampade a neon



INGOMBRANTI

Ritiro gratuito a domicilio, su prenotazione al numero verde consortile 800.639.639, oppure all'Ecocentro.

**ATTENZIONE!
PER IL RITIRO A
DOMICILIO, IL
MATERIALE VA
ESPOSTO NEL GIORNO
INDICATO AL MOMENTO
DELLA PRENOTAZIONE**

Tutti gli oggetti voluminosi di origine domestica, come ad esempio: divani, mobili, materassi, reti - cucine, frigoriferi, televisori, lavatrici - lavastoviglie, condizionatori



COMUNE DI VIRLE PIEMONTE
Crediti: Lavoriamo per Virle FB



UTENZE NON DOMESTICHE

Le utenze non domestiche selezionate, che attualmente usufruiscono di passaggi di raccolta aggiuntivi rispetto a quanto riportato in calendario, continueranno ad avvalersi dei seguenti servizi:

- **VETRO** - FREQUENZA DI RACCOLTA SETTIMANALE (GIOVEDÌ);
- **CARTONE** - FREQUENZA DI RACCOLTA SETTIMANALE (VENERDÌ)

Le utenze non domestiche che effettuano l'**autocompostaggio aerobico**, anche di prossimità o di comunità, per residui costituiti da sostanze naturali non pericolose prodotti nell'ambito delle attività agricole e vivaistiche, possono fruire della **riduzione della TARI** prevista dal Regolamento comunale, iscrivendosi all'Albo dei Compostatori istituito presso il Comune.



ATTENZIONE!

Per tutte le informazioni e per la prenotazione di servizi è a disposizione il numero verde consortile 800.639.639
Ulteriori informazioni sono disponibili sui siti: www.covar14.it www.pegaso03.it

REGOLE PER IL BUON FUNZIONAMENTO DEL SERVIZIO



ESPORRE
i contenitori
solo se pieni



SCHIACCIARE
gli imballaggi
per ridurre il
volume



CONFERIRE
i rifiuti nei
rispettivi
contenitori



RISPETTARE
gli orari di
esposizione



SVUOTARE
gli imballaggi
dal contenuto
residuo



NON ABBANDONARE
i rifiuti
all'esterno dei
contenitori



ATTENZIONE!

Per tutte le informazioni è a disposizione il numero verde consortile 800.639.639
Ulteriori informazioni sono disponibili sui siti: www.covar14.it www.pegaso03.it

MARZO 2024



COMUNE DI PIOBESI
TORINESE
Crediti: Comune di Piobesi
Torinese



LO SAPEVI CHE...

Grazie alle politiche di protezione ambientale e al riciclo di carta e legno, le foreste europee sono in aumento e l'Europa è un paese all'avanguardia in questo!

1 VENERDÌ
S. Albino

2 SABATO ORGANICO, VERDE
S. Agnese

3 DOMENICA
III di Quaresima

4 LUNEDÌ CARTA, VETRO
S. Casimiro, S. Lucio

5 MARTEDÌ
Sant'Adriano di Cesarea

6 MERCOLEDÌ RU, ORGANICO
Beata Rosa da V.

7 GIOVEDÌ
S. Felicità

17 DOMENICA
S. Patrizio - V di Quaresima

18 LUNEDÌ CARTA
S. Salvatore, S. Cirillo

19 MARTEDÌ
Festa del Papà - San Giuseppe

20 MERCOLEDÌ RU, ORGANICO
S. Alessandra m.

21 GIOVEDÌ
S. Benedetto

22 VENERDÌ
Giornata mondiale dell'acqua

23 SABATO ORGANICO
S. Turibio de M.

8 VENERDÌ
Festa della donna

9 SABATO ORGANICO
S. Francesca Romana

10 DOMENICA
IV di Quaresima

11 LUNEDÌ CARTA, PLASTICA
S. Costantino

12 MARTEDÌ
San Luigi Orione

13 MERCOLEDÌ RU, ORGANICO
S. Rodrigo

14 GIOVEDÌ
S. Matilde regina

15 VENERDÌ
S. Luisa

16 SABATO ORGANICO, VERDE
S. Eriberto vescovo

24 DOMENICA
Le Palme

25 LUNEDÌ CARTA, PLASTICA
Annunc. del Signore

26 MARTEDÌ
Sant'Emanuele

27 MERCOLEDÌ RU, ORGANICO
S. Ruperto

28 GIOVEDÌ
S. Sisto III papa

29 VENERDÌ
S. Secondo martire

30 SABATO ORGANICO, VERDE
S. Amedeo

31 DOMENICA
S. Pasqua

NOTE

LAV = RACCOLTA + LAVAGGIO

RU= RIFIUTI INDIFFERENZIATI (CASSONETTO GRIGIO)

* = TURNO DI RACCOLTA SPOSTATO CAUSA FESTIVITÀ

APRILE 2024



COMUNE DI CANDIOLO
Crediti: Corradinoarchitetto



Consorzio
di Area Vasta
COVAR14

LO SAPEVI CHE...

Tutte le caffettiere moka prodotte in Italia, circa 7 milioni l'anno, sono di alluminio riciclato?

Bastano 37 lattine per fare una moka da 3 tazze!

1 LUNEDÌ CARTA, VETRO
Lunedì dell'Angelo

2 MARTEDÌ
S. Francesco di Paola

3 MERCOLEDÌ RU, ORGANICO
S. Riccardo

4 GIOVEDÌ
S. Isidoro

5 VENERDÌ
S. Vincenzo Ferrer

6 SABATO ORGANICO, VERDE
S. Guglielmo

7 DOMENICA
S. Ermanno

17 MERCOLEDÌ RU, ORGANICO
S. Roberto

18 GIOVEDÌ
S. Ermogone

19 VENERDÌ
S. Emma

20 SABATO ORGANICO, VERDE
S. Sara

21 DOMENICA
S. Silvio

22 LUNEDÌ CARTA, PLASTICA
S. Caio

23 MARTEDÌ
S. Giorgio

8 LUNEDÌ CARTA, PLASTICA
S. Dionigi

9 MARTEDÌ
S. Demetrio

10 MERCOLEDÌ RU, ORGANICO
S. Terenzio

11 GIOVEDÌ
S. Gemma

12 VENERDÌ
S. Zeno

13 SABATO ORGANICO, VERDE
S. Martino Papa

14 DOMENICA
S. Abbondio

15 LUNEDÌ CARTA
S. Teodoro

16 MARTEDÌ
S. Lamberto

24 MERCOLEDÌ RU, ORGANICO
S. Fedele

25 GIOVEDÌ
Festa della Liberazione

26 VENERDÌ
S. Cleto e Marcellino

27 SABATO ORGANICO, VERDE
S. Zita

28 DOMENICA
S. Valeria

29 LUNEDÌ CARTA, VETRO
S. Caterina da Siena

30 MARTEDÌ ORGANICO*
S. Pio V papa

NOTE

LAV = RACCOLTA + LAVAGGIO

RU= RIFIUTI INDIFFERENZIATI (CASSONETTO GRIGIO)

* = TURNO DI RACCOLTA SPOSTATO CAUSA FESTIVITÀ

MAGGIO 2024



COMUNE DI MONCALIERI
Crediti: Vivere Moncalieri



Consorzio
di Area Vasta
COVAR 14

LO SAPEVI CHE...

Le bottiglie di plastica di oggi pesano circa il 15% in meno di dieci anni fa, e la qualità e la sicurezza sono identiche!

1 MERCOLEDÌ

Festa dei lavoratori

2 GIOVEDÌ

S. Cesare, S. Atanasio

3 VENERDÌ

SS. Filippo e Giacomo

RU* + LAV

4 SABATO

S. Silvano, S. Nereo

ORGANICO + LAV, VERDE

5 DOMENICA

S. Pellegrino mar.

6 LUNEDÌ

S. Giuditta mar.

CARTA, PLASTICA

7 MARTEDÌ

S. Flavia

17 VENERDÌ

S. Pasquale Baylon

18 SABATO

S. Giovanni I Papa

ORGANICO, VERDE

19 DOMENICA

S. Celestino V Papa

20 LUNEDÌ

S. Bernardino da S.

CARTA, PLASTICA

21 MARTEDÌ

S. Vittorio mar.

22 MERCOLEDÌ

S. Rita da Cascia

RU, ORGANICO

23 GIOVEDÌ

S. Desiderio vescovo

8 **MERCOLEDÌ** RU, ORGANICO
S. Vittore

9 **GIOVEDÌ**
S. Gregorio

10 **VENERDÌ**
S. Antonino

11 **SABATO** ORGANICO, VERDE
S. Fabio mar.

12 **DOMENICA**
S. Nereo

13 **LUNEDÌ** CARTA
S. Emma

14 **MARTEDÌ**
S. Mattia Apostolo

15 **MERCOLEDÌ** RU, ORGANICO
S. Torquato

16 **GIOVEDÌ**
S. Ubaldo

24 **VENERDÌ**
B. V. Maria Ausiliatrice

25 **SABATO** ORGANICO, VERDE
S. Urbano

26 **DOMENICA**
S. Filippo Neri

27 **LUNEDÌ** CARTA, VETRO
S. Agostino

28 **MARTEDÌ**
S. Emilio M.

29 **MERCOLEDÌ** RU, ORGANICO
Ascens. del Signore

30 **GIOVEDÌ**
S. Felice I papa

31 **VENERDÌ**
Visitaz. B.V.M.

NOTE

LAV = RACCOLTA + LAVAGGIO

RU= RIFIUTI INDIFFERENZIATI (CASSONETTO GRIGIO)

* = TURNO DI RACCOLTA SPOSTATO CAUSA FESTIVITÀ

GIUGNO 2024



COMUNE DI RIVALTA
Crediti: Comune di Rivalta



Consorzio
di Area Vasta
COVAR 14

LO SAPEVI CHE...

Con 1500/2000 scatolette di tonno riciclate si può realizzare il telaio di una bicicletta, e con sole 130 lattine un monopattino!

1 SABATO ORGANICO, VERDE
S. Giustino martire

2 DOMENICA
Festa della Repubblica

3 LUNEDÌ CARTA, PLASTICA
S. Carlo L. List

4 MARTEDÌ
SS. Trinità

5 MERCOLEDÌ RU, ORGANICO
Giornata mondiale dell'ambiente

6 GIOVEDÌ
S. Norberto vescovo

7 VENERDÌ
S. Roberto vescovo

17 LUNEDÌ CARTA, PLASTICA
S. Adolfo

18 MARTEDÌ
S. Marina

19 MERCOLEDÌ RU, ORGANICO
Corpus Domini

20 GIOVEDÌ
S. Silverio Papa

21 VENERDÌ
S. Luigi Gonzaga

22 SABATO ORGANICO + LAV, VERDE
S. Paolino da Nola

23 DOMENICA
S. Lanfranco vescovo

8 SABATO ORGANICO, VERDE
S. Medardo vescovo

9 DOMENICA
S. Primo, S. Efrem

10 LUNEDÌ CARTA
S. Diana, S. Marcella

11 MARTEDÌ
S. Barnaba ap.

12 MERCOLEDÌ RU, ORGANICO
S. Guido, S. Onofrio

13 GIOVEDÌ
S. Antonio da P.

14 VENERDÌ
S. Eliseo

15 SABATO ORGANICO, VERDE
S. Vito

16 DOMENICA
S. Aureliano

24 LUNEDÌ CARTA, VETRO
Nativ. S. Giovanni B.

25 MARTEDÌ
S. Guglielmo ab.

26 MERCOLEDÌ RU, ORGANICO
S. Vigilio vescovo

27 GIOVEDÌ
S. Cirillo d' Aless.

28 VENERDÌ
S. Attilio

29 SABATO ORGANICO, VERDE
SS. Pietro e Paolo

30 DOMENICA
SS. Primi martiri

NOTE

LAV = RACCOLTA + LAVAGGIO

RU= RIFIUTI INDIFFERENZIATI (CASSONETTO GRIGIO)

* = TURNO DI RACCOLTA SPOSTATO CAUSA FESTIVITÀ

LUGLIO 2024



COMUNE DI PANCALIERI
Crediti: Gite fuori porta in
Piemonte



LO SAPEVI CHE...

Per fare una tonnellata di carta dalla cellulosa vergine servono 440.000L d'acqua, mentre per fare la stessa quantità da cellulosa riciclata bastano 1.800 L d'acqua!

1 LUNEDÌ
S. Teobaldo erem. CARTA, PLASTICA

2 MARTEDÌ
S. Ottone

3 MERCOLEDÌ
S. Tommaso ap. RU, ORGANICO

4 GIOVEDÌ
S. Elisabetta Port.

5 VENERDÌ
S. Antonio M. Zac.

6 SABATO
S. Maria Goretti ORGANICO, VERDE

7 DOMENICA
S. Claudio

17 MERCOLEDÌ RU, ORGANICO
S. Alessio

18 GIOVEDÌ
S. Federico

19 VENERDÌ
S. Simmaco

20 SABATO ORGANICO, VERDE
S. Margherita

21 DOMENICA
S. Lorenzo da B.

22 LUNEDÌ CARTA, VETRO
S. Maria Maddalena

23 MARTEDÌ
S. Brigida

8 LUNEDÌ CARTA
S. Adriano

9 MARTEDÌ
S. Letizia

10 MERCOLEDÌ RU, ORGANICO
S. Silvana

11 GIOVEDÌ
S. Benedetto ab.

12 VENERDÌ
S. Fortunato martire

13 SABATO ORGANICO, VERDE
S. Enrico imp.

14 DOMENICA
S. Camillo De Lellis

15 LUNEDÌ CARTA, PLASTICA
S. Bonaventura

16 MARTEDÌ
N.S. del Carmelo

24 MERCOLEDÌ RU, ORGANICO
S. Cristina

25 GIOVEDÌ
S. Giacomo ap.

26 VENERDÌ
SS. Anna e Gioacchino

27 SABATO ORGANICO, VERDE
S. Lilibiana, S. Aurelio

28 DOMENICA
S. Nazario, S. Innocenzo

29 LUNEDÌ CARTA, PLASTICA
S. Marta

30 MARTEDÌ
S. Pietro Crisologo

31 MERCOLEDÌ RU, ORGANICO
S. Ignazio di L.

NOTE

LAV = RACCOLTA + LAVAGGIO

RU= RIFIUTI INDIFFERENZIATI (CASSONETTO GRIGIO)

* = TURNO DI RACCOLTA SPOSTATO CAUSA FESTIVITÀ

AGOSTO 2024

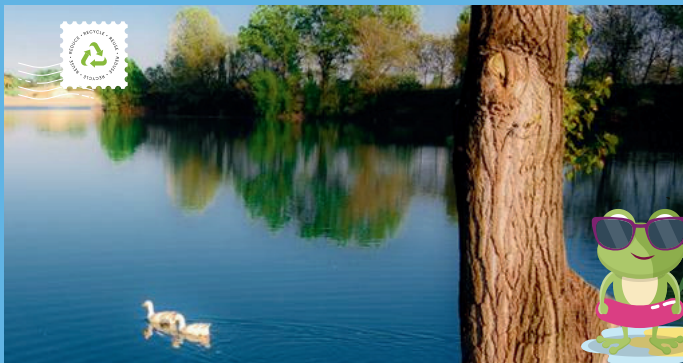

COMUNE DI LA LOGGIA
Crediti: Comune di La Loggia



LO SAPEVI CHE...

Con 27 bottiglie di plastica si fa una felpa di pile e con 67 bottiglie dell'acqua si fa un'imbottitura per un piumino matrimoniale!

1 GIOVEDÌ
S. Alfonso

2 VENERDÌ
S. Eusebio

3 SABATO ORGANICO, VERDE
S. Lidia

4 DOMENICA
S. Giovanni M. V.

5 LUNEDÌ CARTA
S. Osvaldo

6 MARTEDÌ
S. Salvatore

7 MERCOLEDÌ RU, ORGANICO
S. Gaetano da T.

17 SABATO ORGANICO, VERDE
S. Giacinto

18 DOMENICA
S. Elena

19 LUNEDÌ CARTA, VETRO + LAV
S. Ludovico

20 MARTEDÌ
S. Bernardo abate

21 MERCOLEDÌ RU + LAV, ORGANICO
S. Pio X

22 GIOVEDÌ
S. Maria Regina

23 VENERDÌ
S. Rosa da Lima

8 GIOVEDÌ
S. Domenico

9 VENERDÌ
S. Romano

10 SABATO ORGANICO, VERDE
S. Lorenzo martire

11 DOMENICA
S. Chiara

12 LUNEDÌ CARTA, PLASTICA
S. Giuliano

13 MARTEDÌ
S. Ippolito

14 MERCOLEDÌ RU, ORGANICO
S. Alfredo

15 GIOVEDÌ
Assunzione di M. Vergine - Ferragosto

16 VENERDÌ
S. Rocco

24 SABATO ORGANICO, VERDE
S. Bartolomeo ap.

25 DOMENICA
S. Ludovico

26 LUNEDÌ CARTA, PLASTICA
S. Alessandro martire

27 MARTEDÌ
S. Monica

28 MERCOLEDÌ RU, ORGANICO
S. Agostino

29 GIOVEDÌ
Mart. S. Giov. Battista

30 VENERDÌ
S. Faustina, S. Tecla

31 SABATO ORGANICO, VERDE
S. Aristide martire

NOTE

LAV = RACCOLTA + LAVAGGIO

RU= RIFIUTI INDIFFERENZIATI (CASSONETTO GRIGIO)

* = TURNO DI RACCOLTA SPOSTATO CAUSA FESTIVITÀ

SETTEMBRE 2024



COMUNE DI BEINASCO
Crediti: Domenico Ianaro



LO SAPEVI CHE...

Con il riciclo di 1 cassetta di legno si ottiene un attaccapanni, con 4 pallet si fa una scrivania e con 30 pallet si ottiene un armadio!

1 DOMENICA

S. Egidio abate

2 LUNEDÌ

S. Elpidio vescovo

CARTA

3 MARTEDÌ

S. Gregorio mar.

4 MERCOLEDÌ

S. Rosalia

RU, ORGANICO

5 GIOVEDÌ

S. Vittorino vescovo

6 VENERDÌ

S. Umberto

7 SABATO

S. Regina

ORGANICO, VERDE

17 MARTEDÌ

S. Roberto Bellarmino

18 MERCOLEDÌ

S. Sofi a mar.

RU, ORGANICO

19 GIOVEDÌ

S. Gennaro vescovo

20 VENERDÌ

S. Eustachio

21 SABATO

S. Matteo apostolo

ORGANICO, VERDE

22 DOMENICA

S. Maurizio martire

23 LUNEDÌ

S. Pio da Pietralcina

CARTA, PLASTICA

8 DOMENICA
Natività B. V. Maria

9 LUNEDÌ CARTA, PLASTICA
S. Sergio Papa

10 MARTEDÌ
S. Nicola da Tolentino

11 MERCOLEDÌ RU, ORGANICO
S. Diomede martire

12 GIOVEDÌ
S. Guido

13 VENERDÌ
S. Giovanni Crisostomo

14 SABATO ORGANICO, VERDE
Es. della S. Croce

15 DOMENICA
B. V. Addolorata

16 LUNEDÌ CARTA, VETRO
SS. Cornelio e Cipriano

24 MARTEDÌ
S. Pacifico conf.

25 MERCOLEDÌ RU, ORGANICO
S. Aurelia

26 GIOVEDÌ
S. Cosimo e Damiano

27 VENERDÌ
S. Vincenzo de Paoli

28 SABATO ORGANICO, VERDE
S. Venceslao martire

29 DOMENICA
SS. Michele, Gabriele e Raffaele

30 LUNEDÌ CARTA
S. Girolamo dottore

NOTE

LAV = RACCOLTA + LAVAGGIO

RU= RIFIUTI INDIFFERENZIATI (CASSONETTO GRIGIO)

* = TURNO DI RACCOLTA SPOSTATO CAUSA FESTIVITÀ

OTTOBRE 2024



COMUNE DI OSASIO
Crediti: Santi Diego
Anteriorechiuso



LO SAPEVI CHE...

Ogni 3-4 imballaggi in vetro riciclati, si risparmia l'energia necessaria per fabbricare il successivo!

1 MARTEDÌ

S. Teresa di Gesù Bambino

2 MERCOLEDÌ

SS. Angeli Custodi

RU, ORGANICO

3 GIOVEDÌ

S. Gerardo

4 VENERDÌ

S. Francesco d'Assisi

5 SABATO

S. Placido martire

ORGANICO, VERDE

6 DOMENICA

S. Bruno

7 LUNEDÌ

B. V. del Rosario

CARTA, PLASTICA

17 GIOVEDÌ

S. Ignazio d'Antiochia

18 VENERDÌ

S. Luca Evangelista

19 SABATO

S. Isacco mar., S. Laura

ORGANICO, VERDE

20 DOMENICA

S. Irene

21 LUNEDÌ

S. Orsola

CARTA, PLASTICA

22 MARTEDÌ

S. Donato vescovo

23 MERCOLEDÌ

S. Giovanni da Capestrano

RU, ORGANICO

8 MARTEDÌ
S. Pelagia, S. Reparata

9 MERCOLEDÌ RU, ORGANICO
S. Dionigi

10 GIOVEDÌ
S. Daniele vescovo

11 VENERDÌ
S. Firmino vescovo

12 SABATO ORGANICO, VERDE
S. Serafino

13 DOMENICA
S. Edoardo re

14 LUNEDÌ CARTA, VETRO + LAV
S. Callisto I Papa

15 MARTEDÌ
S. Teresa d'Avila

16 MERCOLEDÌ RU, ORGANICO
S. Edvige

24 GIOVEDÌ
S. Antonio M.C.

25 VENERDÌ
S. Crispino

26 SABATO ORGANICO, VERDE
S. Evaristo papa

27 DOMENICA
S. Fiorenzo vescovo

28 LUNEDÌ CARTA
S. Simone

29 MARTEDÌ
S. Ermelinda

30 MERCOLEDÌ RU, ORGANICO
S. Germano vescovo

31 GIOVEDÌ
Halloween

NOTE

LAV = RACCOLTA + LAVAGGIO

RU= RIFIUTI INDIFFERENZIATI (CASSONETTO GRIGIO)

* = TURNO DI RACCOLTA SPOSTATO CAUSA FESTIVITÀ

NOVEMBRE 2024



COMUNE DI NICHELINO
Crediti: Isolarchitetti



LO SAPEVI CHE...

Ogni anno, in Italia, si raccoglie in plastica differenziata 7 volte il volume della Piramide di Cheope in Egitto!

1 VENERDÌ

Tutti i Santi

2 SABATO

Comm. dei defunti

ORGANICO

3 DOMENICA

S. Martino, S. Silvia

4 LUNEDÌ

S. Carlo Borromeo

CARTA, PLASTICA

5 MARTEDÌ

S. Zaccaria profeta

6 MERCOLEDÌ

S. Leonardo abate

RU, ORGANICO

7 GIOVEDÌ

S. Ernesto abate

17 DOMENICA

S. Elisabetta

18 LUNEDÌ

S. Oddone

CARTA, PLASTICA

19 MARTEDÌ

S. Fausto martire

20 MERCOLEDÌ

S. Benigno

RU, ORGANICO

21 GIOVEDÌ

Pres. B.V. Maria

22 VENERDÌ

S. Cecilia

23 SABATO

S. Clemente papa

ORGANICO, VERDE

8 VENERDÌ
S. Goffredo vescovo

9 SABATO ORGANICO, VERDE
S. Oreste

10 DOMENICA
S. Leone Magno

11 LUNEDÌ CARTA, VETRO
S. Martino di Tours

12 MARTEDÌ
S. Renato

13 MERCOLEDÌ RU, ORGANICO
S. Diego

14 GIOVEDÌ
S. Giocondo vescovo

15 VENERDÌ
S. Alberto Magno

16 SABATO ORGANICO
S. Margherita di S.

24 DOMENICA
Cristo Re

25 LUNEDÌ CARTA
S. Caterina d'Aless.

26 MARTEDÌ
S. Corrado vescovo

27 MERCOLEDÌ RU, ORGANICO
Beato Bernardino da Fossa

28 GIOVEDÌ
S. Giacomo franc.

29 VENERDÌ
S. Saturnino martire

30 SABATO ORGANICO
S. Andrea ap.

NOTE

LAV = RACCOLTA + LAVAGGIO

RU= RIFIUTI INDIFFERENZIATI (CASSONETTO GRIGIO)

* = TURNO DI RACCOLTA SPOSTATO CAUSA FESTIVITÀ

DICEMBRE 2024



COMUNE DI BRUINO
Crediti: Fondo Ambiente
Italiano



LO SAPEVI CHE...

Con il riciclo di 1000/1200 bombolette spray si modella una panchina!

1 DOMENICA

S. Ansano

2 LUNEDÌ

S. Bibiana, S. Savino

CARTA, PLASTICA

3 MARTEDÌ

S. Francesco Saverio

4 MERCOLEDÌ

S. Barbara

RU, ORGANICO

5 GIOVEDÌ

S. Giulio

6 VENERDÌ

S. Nicola vescovo

7 SABATO

S. Ambrogio vescovo

ORGANICO

17 MARTEDÌ

S. Giovanni de Matha

18 MERCOLEDÌ

S. Malachia

RU, ORGANICO

19 GIOVEDÌ

S. Fausta, S. Dario

20 VENERDÌ

S. Liberato martire

21 SABATO

S. Pietro Canisio

ORGANICO, VERDE

22 DOMENICA

S. Francesca Cabrini

23 LUNEDÌ

S. Vittoria

RU*, CARTA

8 DOMENICA
Immacolata Concezione

9 LUNEDÌ CARTA, VETRO
S. Siro

10 MARTEDÌ
B.M. Vergine di Loreto

11 MERCOLEDÌ RU, ORGANICO
S. Damaso

12 GIOVEDÌ
S. Giovanna

13 VENERDÌ
S. Lucia

14 SABATO ORGANICO
S. Giov. della Croce

15 DOMENICA
S. Valeriano

16 LUNEDÌ CARTA, PLASTICA
S. Albina

24 MARTEDÌ
Vigilia di Natale

25 MERCOLEDÌ
S. Natale del Signore

26 GIOVEDÌ ORGANICO*
S. Stefano

27 VENERDÌ
S. Giovanni apostolo

28 SABATO ORGANICO
SS. Innocenti martiri

29 DOMENICA
S. Tommaso B.

30 LUNEDÌ CARTA, PLASTICA
S. Eugenio V., S. Ruggero

31 MARTEDÌ RU*
S. Silvestro papa

NOTE

LAV = RACCOLTA + LAVAGGIO

RU= RIFIUTI INDIFFERENZIATI (CASSONETTO GRIGIO)

* = TURNO DI RACCOLTA SPOSTATO CAUSA FESTIVITÀ

GENNAIO 2025



COMUNE DI CARIGNANO
Crediti: Comune di
Carignano



Consorzio
di Area Vasta
COVAR 14

LO SAPEVI CHE...

Il vetro si ricicla da millenni?

Lo facevano anche gli Antichi Romani, fondendo di nuovo i pezzi di vetro rotto!

1 MERCOLEDÌ

Maria Madre di Dio

2 GIOVEDÌ

S. Basilio Vescovo

ORGANICO*

3 VENERDÌ

S. Genoveffa

4 SABATO

S. Ermete

ORGANICO

5 DOMENICA

S. Amelia

6 LUNEDÌ

Epifania

CARTA, VETRO

7 MARTEDÌ

S. Luciano

17 VENERDÌ

S. Antonio Abate

18 SABATO

S. Liberata

ORGANICO, VERDE

19 DOMENICA

S. Mario martire

20 LUNEDÌ

S. Sebastiano

CARTA

21 MARTEDÌ

S. Agnese

22 MERCOLEDÌ

S. Vincenzo martire

RU, ORGANICO

23 GIOVEDÌ

S. Emerenziana

8 MERCOLEDÌ
S. Massimo RU, ORGANICO

9 GIOVEDÌ
S. Giuliano martire

10 VENERDÌ
S. Aldo eremita

11 SABATO
S. Iginio papa ORGANICO

12 DOMENICA
S. Modesto M.

13 LUNEDÌ
S. Ilario CARTA, PLASTICA

14 MARTEDÌ
S. Bianca

15 MERCOLEDÌ
S. Mauro Abate RU, ORGANICO

16 GIOVEDÌ
S. Marcello papa

24 VENERDÌ
S. Francesco di Sales

25 SABATO
Conversione di S. Paolo ORGANICO

26 DOMENICA
S. Tito e Timoteo, S. Paola

27 LUNEDÌ
S. Angela Merici CARTA, PLASTICA

28 MARTEDÌ
S. Valerio, S. Tommaso

29 MERCOLEDÌ
S. Costanzo, S. Cesario RU, ORGANICO

30 GIOVEDÌ
S. Martina, S. Savina

31 VENERDÌ
S. Giovanni Bosco

NOTE

LAV = RACCOLTA + LAVAGGIO

RU= RIFIUTI INDIFFERENZIATI (CASSONETTO GRIGIO)

* = TURNO DI RACCOLTA SPOSTATO CAUSA FESTIVITÀ

FEBBRAIO 2025



COMUNE DI LOMBRIASCO
Crediti: Comune di
Lombriasco



LO SAPEVI CHE...

Ogni anno in Italia, con la sola raccolta di carta e cartone, si risparmiano emissioni nocive equivalenti al blocco totale del traffico per ben 6 giorni e 6 notti!

1 SABATO ORGANICO
S. Verdiana

2 DOMENICA
Pres. del Signore

3 LUNEDÌ CARTA, VETRO
S. Biagio

4 MARTEDÌ
S. Gilberto

5 MERCOLEDÌ RU, ORGANICO
S. Agata

6 GIOVEDÌ
S. Paolo Miki

7 VENERDÌ
S. Teodoro martire

17 LUNEDÌ CARTA
S. Donato martire

18 MARTEDÌ
S. Simone Vescovo

19 MERCOLEDÌ RU, ORGANICO
S. Mansueto

20 GIOVEDÌ
S. Silvano

21 VENERDÌ
S. Eleonora

22 SABATO ORGANICO
S. Margherita

23 DOMENICA
S. Renzo

8 SABATO
S. Girolamo Emiliani ORGANICO

9 DOMENICA
S. Apollonia

10 LUNEDÌ
S. Scolastica CARTA, PLASTICA

11 MARTEDÌ
Beata Vergine di Lourdes

12 MERCOLEDÌ
S. Eulalia RU, ORGANICO

13 GIOVEDÌ
Sante Fosca e Maura

14 VENERDÌ
S. Valentino

15 SABATO
S. Faustino ORGANICO, VERDE

16 DOMENICA
S. Giuliana

24 LUNEDÌ
S. Mattia CARTA, PLASTICA

25 MARTEDÌ
S. Cesario, S. Vittorino

26 MERCOLEDÌ
S. Faustiniانو RU, ORGANICO

27 GIOVEDÌ
S. Leandro

28 VENERDÌ
S. Romano abate

TAGLIANDO PER LA FORNITURA ANNUALE DI SACCHI PER LA RACCOLTA DEGLI IMBALLAGGI IN PLASTICA

(da presentare integro ritagliando lungo i lati tratteggiati)

Modalità di ritiro

(Per il ritiro occorre presentare la tessera sanitaria o la tessera Business Card):
Presso l'Ecocentro di Viale Rimembranza 1, negli orari di apertura, a partire da marzo 2024



Tagliando per il ritiro della **prima** fornitura* di sacchi

*= 1 rotolo da 30 sacchi



Tagliando per il ritiro della **seconda** fornitura* di sacchi

(Utilizzabile non prima di 90 giorni dalla data di ritiro del primo tagliando)



I TAGLIANDI SONO VALIDI DAL 01/03/2024 AL 28/02/2025



COMUNE DI CASTAGNOLE PIEMONTE
Crediti: Comune di Castagnole Piemonte



COMUNE DI TROFARELLO
Fonte: Comune di Trofarello

AD UN SALTO
DAL CAMBIAMENTO!

Grafica ideata da
Ufficio Marketing e Comunicazione di TeknoService



Consorzio
di Area Vasta
COVAR 14



pegaso⁰³



Aut. MBPA/NPCT/CSS/0382/2017

Posteitaliane



NUMERO VERDE CONSORTILE

800.639.639



RIMANI AGGIORNATO

WWW.COVAR14.IT



GESTORE DEL SERVIZIO

