

UN NUOVO APPROCCIO ALL'ECONOMIA CIRCOLARE,
PER RENDERE ANCORA PIÙ BELLE E PULITE
LE NOSTRE CITTÀ!



COMUNE DI PIOSASCO
Crediti: Castello Nove Merli



COMUNE DI VINOVO
Crediti: matrimonio.com



COMUNE DI ORBASSANO
Crediti: Comune di Orbassano

ECOCALENDARIO 2024

SIAMO AD UN SALTO DAL CAMBIAMENTO!



Consorzio
di Area Vasta
COVAR 14



COMUNE DI
VINOVO

ZONA 5

SEI DELLA ZONA 5 SE ABITI IN



Consorzio
di Area Vasta
COVAR 14



- CORSO BELGIO
- CORSO ITALIA
- PIAZZA ITALIA
- LOCALITA' TETTI BEL RIPARO
- STRADA CASCINA NUOVA
- STRADA REGIONALE CONFIGNASCO
- STRADA ROTTA LUNGA
- STRADA TETTI CAGLIERI
- STRADA PRATO NUOVO
- VIA ALIGHIERI
- VIA AOSTA
- VIA BUONARROTI
- VIA C. COLOMBO
- VIA CANDIOLO
- VIA DEL MARE
- VIA GAIDANO
- VIA MANZONI
- VIA MARTINETTO
- VIA MONCALIERI
- VIA MADONNA DEGLI ANGELI
- VIA S. PELLICO
- VIA STUPINIGI
- VIA TETTI BORNO
- VIA TETTI GRELLA
- VIA TETTI ROSA
- VIA VERDI
- VIA CAVALIER MICHELE PIPINO

LE MODALITÀ DI RACCOLTA

Tutte le raccolte avverranno con servizio diurno, l'esposizione dovrà avvenire tra le ore 22,00 del giorno precedente la raccolta e le ore 6,00 del giorno indicato.

LE MODALITÀ DI LAVAGGIO CASSONETTI

I lavaggi sono previsti per i contenitori RU da 120 l in su, per i contenitori ORGANICO da 120 l in su e per i contenitori VETRO da 120 l in su. Nei giorni di lavaggio si raccomanda di lasciare esposti i contenitori fino ad avvenuta effettuazione del servizio (indicativamente fino alle ore 18.00).

Vi invitiamo a rispettare scrupolosamente gli orari di esposizione e a segnalare i casi di mancata raccolta al numero 800.639.639 il giorno successivo a quello indicato per il passaggio



ECOCENTRO



DOVE

L'Ecocentro in Via Martinetto



QUANDO

Lunedì: 12,30 - 16,30
Martedì: 8,00 - 12,00
Mercoledì: 15,00 - 18,00
Sabato: 10,00 - 16,00
(festivi esclusi)

COSA SI PUÒ CONFERIRE



Carta e cartone; Plastica mista; Verde, Imballaggi in vetro; Pneumatici; Metallo; Legno; Inerti; Ingombranti; Vernici; Oli vegetali; Oli minerali; Abiti usati; Accumulatori al piombo; Toner, Tappi in sughero; Bombolette spray; Imballaggi sporchi; RAEE (Rifiuti di apparecchiature elettriche ed elettroniche: Frigoriferi e congelatori, piccoli e grandi elettrodomestici, TV/PC, Neon, Utensili e Giocattoli elettrici ed elettronici).



LIMITI DI CONFERIMENTO

ATTENZIONE! Collegarsi a www.covar14.it o telefonare al numero verde consortile 800.639.639 per verificare i limiti di conferimento previsti per ciascuna tipologia di rifiuto a seconda del soggetto che accede all'Ecocentro (famiglia o utenza non domestica).



Chi si reca all'ECOCENTRO deve essere residente a Vinovo ed esibire la tessera sanitaria. Le attività commerciali devono invece presentare l'apposita tessera BUSINESS CARD.

ATTENZIONE!

- I rifiuti conferiti devono essere suddivisi per tipologia;
- i rifiuti devono essere scaricati direttamente negli appositi contenitori sulla base di quanto indicato dal personale addetto e dalla segnaletica.

PER MAGGIORI INFORMAZIONI CONSULTA "IL REGOLAMENTO DEI CENTRI DI RACCOLTA" SU WWW.COVAR14 O CHIAMA IL NUMERO VERDE CONSORTILE 800.639.639



COMUNE DI VILLASTELLONE
Credit: Wikipedia

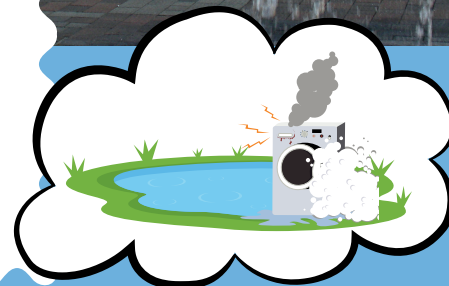

**ABBANDONIAMO LE
CATTIVE ABITUDINI,
NON I RIFIUTI!**

ABC DELLA RACCOLTA DIFFERENZIATA



Segnala i casi di mancata raccolta al numero verde consortile 800.639.639 il giorno successivo a quello indicato per il passaggio



ORGANICO

- ✓ scarti di cucina e avanzi di cibo - fondi di caffè e di the - carta assorbente da cucina - gusci d'uovo - fiori recisi e piante domestiche (senza terriccio) - alimenti avariati - scarti di verdura e di frutta - pane - lettiera organica di piccoli animali domestici - salviette di carta unte - ceneri spente
- ✗ tessuti - cuoio - sfalci - patate - ramaglie - terriccio.



RU - RIFIUTI INDIFFERENZIATI

- ✓ Rifiuti composti da più materiali diversi tra loro (spazzolini, lamette, penne, etc.) - stracci - ceramica - gomme - bacinelle - pannolini e assorbenti - cassette audio CD/DVD - polvere aspirapolvere - giocattoli rotti (non elettronici) - calze
- ✗ Tutti i materiali riciclabili - Rifiuti ingombranti, pericolosi o elettrici (RAEE) - lampadine - pile - farmaci



CARTA E CARTONE

- ✓ giornali, riviste, depliant - imballaggi di carta e cartoncino (scatole della pasta, del sale, etc.) - scatole e scatoloni in cartone - confezioni in tetra pak (latte, succhi di frutta) - ricordarsi di togliere il tappo di plastica
- ✗ carta e cartone sporchi - carta oleata (per alimenti) o plastificata - carta da forno - scontrini - carta chimica in generale



PLASTICA E LATTINE

- ✓ contenitori per liquidi (bibite, acqua) - Flaconi prodotti per l'igiene della casa e della persona - piatti, bicchieri e posate in plastica - vaschette e imballaggi in polistirolo - barattoli d'alluminio per alimenti - lattine di bibite
- ✗ giocattoli - bacinelle - sedie e tavoli in plastica - plastiche dure (spazzolini, penne, etc) - barattoli con residui di sostanze pericolose (vernici, colle, etc.)



VETRO

- ✓ barattoli - bottiglie - vasetti di vetro
- ✗ vetri per specchi - oggetti di ceramica e porcellana - lampadine e tubi al neon - vetro pyrex



Vi invitiamo a rispettare scrupolosamente gli orari di esposizione

ALTRI RIFIUTI



RAEE

Rifiuti da
Apparecchiature
Elettriche ed
Elettroniche

All'Ecocentro o consegnati ai punti vendita a fronte di un acquisto del nuovo secondo le disposizioni di Legge vigenti.

Cosa conferire?

Grandi elettrodomestici - Piccoli elettrodomestici - Apparecchiature informatiche e per telecomunicazioni - Apparecchiature di consumo - Apparecchiature di illuminazione - Strumenti elettrici ed elettronici (ad eccezione degli utensili industriali fissi di grandi dimensioni) - Giocattoli e apparecchiature per lo sport e per il tempo libero



VERDE E RAMAGLIE

Nel cassonetto verde oppure all'Ecocentro (per informazioni sul servizio: numero verde consortile 800.639.639).

Cosa conferire?

- ✓ sfalci di erba, potature della siepe - ramaglie - foglie e terriccio - cortecce, segatura e paglia - ceneri di legna (spente) - piante domestiche
- ✗ rifiuti alimentari e scarti di cucina - alimenti liquidi - ossi - lettiere per animali - sacchetti di nylon



FARMACI

Sfusi negli appositi contenitori bianchi posti in prossimità delle farmacie.

I farmaci sono rifiuti speciali, inquinanti per l'ambiente, nel nostro territorio vengono raccolti in modo differenziato.

- ✓ sciroppi, pastiglie, flaconi, pomate - altri farmaci scaduti privi di confezione
- ✗ imballaggi, siringhe, termometri



PILE

Sfuse negli appositi contenitori gialli posti in prossimità delle ferramenta e/o dei negozi di fotografia.

Le pile sono rifiuti pericolosi che non devono essere dispersi nell'ambiente, nel nostro territorio vengono raccolti in modo differenziato.

- ✓ pile e batterie a stilo (es. per torce, radio) o rettangolari - pile a bottone (es. per calcolatrici, orologi)
- ✗ batterie contenenti liquidi - lampadine e lampade a neon



INGOMBRANTI

Ritiro gratuito a domicilio, su prenotazione al numero verde consortile 800.639.639, oppure all'Ecocentro.

**ATTENZIONE!
PER IL RITIRO A
DOMICILIO, IL
MATERIALE VA
ESPOSTO NEL GIORNO
INDICATO AL MOMENTO
DELLA PRENOTAZIONE**

Tutti gli oggetti voluminosi di origine domestica, come ad esempio: divani, mobili, materassi, reti - cucine, frigoriferi, televisori, lavatrici - lavastoviglie, condizionatori



COMUNE DI VIRLE PIEMONTE
Crediti: Lavoriamo per Virle FB



UTENZE NON DOMESTICHE

Le utenze non domestiche selezionate, che attualmente usufruiscono di passaggi di raccolta aggiuntivi rispetto a quanto riportato in calendario, continueranno ad avvalersi dei seguenti servizi:

- **VETRO** - FREQUENZA DI RACCOLTA QUINDICINALE (SABATO);
- **CARTONE** - FREQUENZA DI RACCOLTA SETTIMANALE (LUNEDI')
- **PLASTICA** - FREQUENZA DI RACCOLTA SETTIMANALE (VENERDI')

Le utenze non domestiche che effettuano l'**autocompostaggio aerobico**, anche di prossimità o di comunità, per residui costituiti da sostanze naturali non pericolose prodotti nell'ambito delle attività agricole e vivaistiche, possono fruire della **riduzione della TARI** prevista dal Regolamento comunale, iscrivendosi all'Albo dei Compostatori istituito presso il Comune.



ATTENZIONE!

Per tutte le informazioni e per la prenotazione di servizi è a disposizione il numero verde consortile 800.639.639
Ulteriori informazioni sono disponibili sui siti: www.covar14.it www.pegaso03.it

REGOLE PER IL BUON FUNZIONAMENTO DEL SERVIZIO



ESPORRE
i contenitori
solo se pieni



SCHIACCIARE
gli imballaggi
per ridurne il
volume



CONFERIRE
i rifiuti nei
rispettivi
contenitori



RISPETTARE
gli orari di
esposizione



SVUOTARE
gli imballaggi
dal contenuto
residuo



NON ABBANDONARE
i rifiuti
all'esterno dei
contenitori



ATTENZIONE!

Per tutte le informazioni è a disposizione il numero verde consortile 800.639.639
Ulteriori informazioni sono disponibili sui siti: www.covar14.it www.pegaso03.it

MARZO 2024



COMUNE DI PIOBESI
TORINESE
Crediti: Comune di Piobesi
Torinese



LO SAPEVI CHE...

Grazie alle politiche di protezione ambientale e al riciclo di carta e legno, le foreste europee sono in aumento e l'Europa è un paese all'avanguardia in questo!

1 VENERDÌ RU, ORGANICO, CARTA
S. Albino

2 SABATO
S. Agnese

3 DOMENICA
III di Quaresima

4 LUNEDÌ
S. Casimiro, S. Lucio

5 MARTEDÌ ORGANICO
Sant'Adriano di Cesarea

6 MERCOLEDÌ
Beata Rosa da V.

7 GIOVEDÌ
S. Felicità

17 DOMENICA
S. Patrizio - V di Quaresima

18 LUNEDÌ
S. Salvatore, S. Cirillo

19 MARTEDÌ ORGANICO
Festa del Papà - San Giuseppe

20 MERCOLEDÌ VERDE
S. Alessandra m.

21 GIOVEDÌ
S. Benedetto

22 VENERDÌ RU, ORGANICO, PLASTICA
Giornata mondiale dell'acqua

23 SABATO
S. Turibio de M.

8 VENERDÌ RU, ORGANICO, VETRO,
Festa della donna PLASTICA

9 SABATO
S. Francesca Romana

10 DOMENICA
IV di Quaresima

11 LUNEDÌ
S. Costantino

12 MARTEDÌ ORGANICO
San Luigi Orione

13 MERCOLEDÌ VERDE
S. Rodrigo

14 GIOVEDÌ
S. Matilde regina

15 VENERDÌ RU, ORGANICO, CARTA
S. Luisa

16 SABATO
S. Eriberto vescovo

24 DOMENICA
Le Palme

25 LUNEDÌ
Annunc. del Signore

26 MARTEDÌ ORGANICO
Sant'Emanuele

27 MERCOLEDÌ VERDE
S. Ruperto

28 GIOVEDÌ
S. Sisto III papa

29 VENERDÌ RU, ORGANICO, CARTA
S. Secondo martire

30 SABATO
S. Amedeo

31 DOMENICA
S. Pasqua

NOTE

LAV = RACCOLTA + LAVAGGIO

RU= RIFIUTI INDIFFERENZIATI (CASSONETTO GRIGIO)

* = TURNO DI RACCOLTA SPOSTATO CAUSA FESTIVITÀ

APRILE 2024



COMUNE DI CANDIOLO
Crediti: Corradinoarchitetto



Consorzio
di Area Vasta
COVAR 14

LO SAPEVI CHE...

Tutte le caffettiere moka prodotte in Italia, circa 7 milioni l'anno, sono di alluminio riciclato?

Bastano 37 lattine per fare una moka da 3 tazze!

1 LUNEDÌ
Lunedì dell'Angelo

2 MARTEDÌ ORGANICO
S. Francesco di Paola

3 MERCOLEDÌ
S. Riccardo

4 GIOVEDÌ
S. Isidoro

5 VENERDÌ RU, ORGANICO, VETRO,
S. Vincenzo Ferrer PLASTICA

6 SABATO
S. Guglielmo

7 DOMENICA
S. Ermanno

17 MERCOLEDÌ VERDE
S. Roberto

18 GIOVEDÌ
S. Ermogone

19 VENERDÌ RU, ORGANICO, PLASTICA
S. Emma

20 SABATO
S. Sara

21 DOMENICA
S. Silvio

22 LUNEDÌ
S. Caio

23 MARTEDÌ ORGANICO
S. Giorgio

8 LUNEDÌ
S. Dionigi

9 MARTEDÌ ORGANICO
S. Demetrio

10 MERCOLEDÌ VERDE
S. Terenzio

11 GIOVEDÌ RU, ORGANICO, CARTA
S. Gemma

12 VENERDÌ
S. Zeno

13 SABATO
S. Martino Papa

14 DOMENICA
S. Abbondio

15 LUNEDÌ
S. Teodoro

16 MARTEDÌ ORGANICO
S. Lamberto

24 MERCOLEDÌ VERDE
S. Fedele

25 GIOVEDÌ
Festa della Liberazione

26 VENERDÌ RU, ORGANICO, CARTA
S. Cleto e Marcellino

27 SABATO
S. Zita

28 DOMENICA
S. Valeria

29 LUNEDÌ
S. Caterina da Siena

30 MARTEDÌ ORGANICO
S. Pio V papa

NOTE

LAV = RACCOLTA + LAVAGGIO

RU= RIFIUTI INDIFFERENZIATI (CASSONETTO GRIGIO)

* = TURNO DI RACCOLTA SPOSTATO CAUSA FESTIVITÀ

MAGGIO 2024



COMUNE DI MONCALIERI
Crediti: Vivere Moncalieri



Consorzio
di Area Vasta
COVAR 14

LO SAPEVI CHE...

Le bottiglie di plastica di oggi pesano circa il 15% in meno di dieci anni fa, e la qualità e la sicurezza sono identiche!

1 MERCOLEDÌ

Festa dei lavoratori

2 GIOVEDÌ

S. Cesare, S. Atanasio

3 VENERDÌ

SS. Filippo e Giacomo

RU, ORGANICO, VETRO,
PLASTICA

4 SABATO

S. Silvano, S. Nereo

5 DOMENICA

S. Pellegrino mar.

6 LUNEDÌ

S. Giuditta mar.

7 MARTEDÌ

S. Flavia

ORGANICO

17 VENERDÌ

S. Pasquale Baylon

RU+LAV, ORGANICO+LAV,
PLASTICA

18 SABATO

S. Giovanni I Papa

19 DOMENICA

S. Celestino V Papa

20 LUNEDÌ

S. Bernardino da S.

21 MARTEDÌ

S. Vittorio mar.

ORGANICO

22 MERCOLEDÌ

S. Rita da Cascia

VERDE

23 GIOVEDÌ

S. Desiderio vescovo

8 **MERCOLEDÌ** VERDE
S. Vittore

9 **GIOVEDÌ**
S. Gregorio

10 **VENERDÌ** RU, ORGANICO, CARTA
S. Antonino

11 **SABATO**
S. Fabio mar.

12 **DOMENICA**
S. Nereo

13 **LUNEDÌ**
S. Emma

14 **MARTEDÌ** ORGANICO
S. Mattia Apostolo

15 **MERCOLEDÌ** VERDE
S. Torquato

16 **GIOVEDÌ**
S. Ubaldo

24 **VENERDÌ** RU, ORGANICO, CARTA
B. V. Maria Ausiliatrice

25 **SABATO**
S. Urbano

26 **DOMENICA**
S. Filippo Neri

27 **LUNEDÌ**
S. Agostino

28 **MARTEDÌ** ORGANICO
S. Emilio M.

29 **MERCOLEDÌ** VERDE
Ascens. del Signore

30 **GIOVEDÌ**
S. Felice I papa

31 **VENERDÌ** RU, ORGANICO, VETRO,
PLASTICA
Visitaz. B.V.M.

NOTE

LAV = RACCOLTA + LAVAGGIO

RU= RIFIUTI INDIFFERENZIATI (CASSONETTO GRIGIO)

* = TURNO DI RACCOLTA SPOSTATO CAUSA FESTIVITÀ

GIUGNO 2024



COMUNE DI RIVALTA
Crediti: Comune di Rivalta



Consorzio
di Area Vasta
COVAR 14

LO SAPEVI CHE...

Con 1500/2000 scatolette di tonno riciclate si può realizzare il telaio di una bicicletta, e con sole 130 lattine un monopattino!

1 SABATO
S. Giustino martire

2 DOMENICA
Festa della Repubblica

3 LUNEDÌ
S. Carlo L. List

4 MARTEDÌ ORGANICO
SS. Trinità

5 MERCOLEDÌ VERDE
Giornata mondiale dell'ambiente

6 GIOVEDÌ
S. Norberto vescovo

7 VENERDÌ RU, ORGANICO, CARTA
S. Roberto vescovo

17 LUNEDÌ
S. Adolfo

18 MARTEDÌ ORGANICO
S. Marina

19 MERCOLEDÌ VERDE
Corpus Domini

20 GIOVEDÌ
S. Silverio Papa

21 VENERDÌ RU, ORGANICO, CARTA
S. Luigi Gonzaga

22 SABATO
S. Paolino da Nola

23 DOMENICA
S. Lanfranco vescovo

8 SABATO
S. Medardo vescovo

9 DOMENICA
S. Primo, S. Efrem

10 LUNEDÌ
S. Diana, S. Marcella

11 MARTEDÌ ORGANICO
S. Barnaba ap.

12 MERCOLEDÌ VERDE
S. Guido, S. Onofrio

13 GIOVEDÌ
S. Antonio da P.

14 VENERDÌ RU, ORGANICO, PLASTICA
S. Eliseo

15 SABATO
S. Vito

16 DOMENICA
S. Aureliano

24 LUNEDÌ
Nativ. S. Giovanni B.

25 MARTEDÌ ORGANICO
S. Guglielmo ab.

26 MERCOLEDÌ VERDE
S. Vigilio vescovo

27 GIOVEDÌ
S. Cirillo d' Aless.

28 VENERDÌ RU+LAV, ORGANICO, VETRO,
PLASTICA
S. Attilio

29 SABATO
SS. Pietro e Paolo

30 DOMENICA
SS. Primi martiri

NOTE

LAV = RACCOLTA + LAVAGGIO

RU= RIFIUTI INDIFFERENZIATI (CASSONETTO GRIGIO)

* = TURNO DI RACCOLTA SPOSTATO CAUSA FESTIVITÀ

LUGLIO 2024



COMUNE DI PANCALIERI
Crediti: Gite fuori porta in
Piemonte



Consorzio
di Area Vasta
COVAR 14

LO SAPEVI CHE...

Per fare una tonnellata di carta dalla cellulosa vergine servono 440.000L d'acqua, mentre per fare la stessa quantità da cellulosa riciclata bastano 1.800 L d'acqua!

1 LUNEDÌ

S. Teobaldo erem.

2 MARTEDÌ

S. Ottone

ORGANICO

3 MERCOLEDÌ

S. Tommaso ap.

VERDE

4 GIOVEDÌ

S. Elisabetta Port.

5 VENERDÌ

S. Antonio M. Zac.

RU, ORGANICO, CARTA

6 SABATO

S. Maria Goretti

7 DOMENICA

S. Claudio

17 MERCOLEDÌ VERDE

S. Alessio

18 GIOVEDÌ

S. Federico

19 VENERDÌ

S. Simmaco

RU, ORGANICO, CARTA

20 SABATO

S. Margherita

21 DOMENICA

S. Lorenzo da B.

22 LUNEDÌ

S. Maria Maddalena

23 MARTEDÌ

S. Brigida

ORGANICO

8 LUNEDÌ
S. Adriano

9 MARTEDÌ ORGANICO
S. Letizia

10 MERCOLEDÌ VERDE
S. Silvana

11 GIOVEDÌ
S. Benedetto ab.

12 VENERDÌ RU, ORGANICO, PLASTICA
S. Fortunato martire

13 SABATO
S. Enrico imp.

14 DOMENICA
S. Camillo De Lellis

15 LUNEDÌ
S. Bonaventura

16 MARTEDÌ ORGANICO
N.S. del Carmelo

24 MERCOLEDÌ VERDE
S. Cristina

25 GIOVEDÌ
S. Giacomo ap.

26 VENERDÌ RU, ORGANICO+LAV,
SS. Anna e Gioacchino VETRO+LAV PLASTICA

27 SABATO
S. Lilians, S. Aurelio

28 DOMENICA
S. Nazario, S. Innocenzo

29 LUNEDÌ
S. Marta

30 MARTEDÌ ORGANICO
S. Pietro Crisologo

31 MERCOLEDÌ VERDE
S. Ignazio di L.

NOTE

LAV = RACCOLTA + LAVAGGIO

RU= RIFIUTI INDIFFERENZIATI (CASSONETTO GRIGIO)

* = TURNO DI RACCOLTA SPOSTATO CAUSA FESTIVITÀ

AGOSTO 2024



COMUNE DI LA LOGGIA
Crediti: Comune di La Loggia



LO SAPEVI CHE...

Con 27 bottiglie di plastica si fa una felpa di pile e con 67 bottiglie dell'acqua si fa un'imbottitura per un piumino matrimoniale!

1 GIOVEDÌ
S. Alfonso

2 VENERDÌ RU, ORGANICO, CARTA
S. Eusebio

3 SABATO
S. Lidia

4 DOMENICA
S. Giovanni M. V.

5 LUNEDÌ
S. Osvaldo

6 MARTEDÌ ORGANICO
S. Salvatore

7 MERCOLEDÌ VERDE
S. Gaetano da T.

17 SABATO
S. Giacinto

18 DOMENICA
S. Elena

19 LUNEDÌ
S. Ludovico

20 MARTEDÌ ORGANICO
S. Bernardo abate

21 MERCOLEDÌ VERDE
S. Pio X

22 GIOVEDÌ
S. Maria Regina

23 VENERDÌ RU, ORGANICO, VETRO,
S. Rosa da Lima PLASTICA

8 GIOVEDÌ
S. Domenico

9 VENERDÌ RU, ORGANICO, PLASTICA
S. Romano

10 SABATO
S. Lorenzo martire

11 DOMENICA
S. Chiara

12 LUNEDÌ
S. Giuliano

13 MARTEDÌ ORGANICO
S. Ippolito

14 MERCOLEDÌ
S. Alfredo

15 GIOVEDÌ
Assunzione di M. Vergine - Ferragosto

16 VENERDÌ RU, ORGANICO, CARTA
S. Rocco

24 SABATO
S. Bartolomeo ap.

25 DOMENICA
S. Ludovico

26 LUNEDÌ
S. Alessandro martire

27 MARTEDÌ ORGANICO
S. Monica

28 MERCOLEDÌ VERDE
S. Agostino

29 GIOVEDÌ
Mart. S. Giov. Battista

30 VENERDÌ RU, ORGANICO, CARTA
S. Faustina, S. Tecla

31 SABATO
S. Aristide martire

NOTE

LAV = RACCOLTA + LAVAGGIO

RU= RIFIUTI INDIFFERENZIATI (CASSONETTO GRIGIO)

* = TURNO DI RACCOLTA SPOSTATO CAUSA FESTIVITÀ

SETTEMBRE 2024

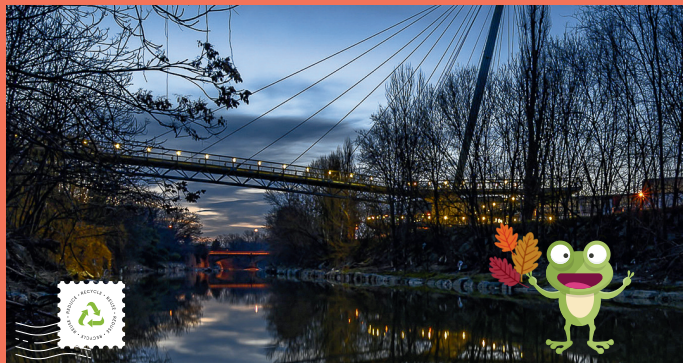

COMUNE DI BEINASCIO
Crediti: Domenico Ianaro



LO SAPEVI CHE...

Con il riciclo di 1 cassetta di legno si ottiene un attaccapanni, con 4 pallet si fa una scrivania e con 30 pallet si ottiene un armadio!

1 DOMENICA
S. Egidio abate

2 LUNEDÌ
S. Elpidio vescovo

3 MARTEDÌ ORGANICO
S. Gregorio mar.

4 MERCOLEDÌ VERDE
S. Rosalia

5 GIOVEDÌ
S. Vittorino vescovo

6 VENERDÌ RU, ORGANICO, PLASTICA
S. Umberto

7 SABATO
S. Regina

17 MARTEDÌ ORGANICO
S. Roberto Bellarmino

18 MERCOLEDÌ VERDE
S. Sofi a mar.

19 GIOVEDÌ
S. Gennaro vescovo

20 VENERDÌ RU, ORGANICO, VETRO+LAV,
PLASTICA
S. Eustachio

21 SABATO
S. Matteo apostolo

22 DOMENICA
S. Maurizio martire

23 LUNEDÌ
S. Pio da Pietralcina

8 DOMENICA

Natività B. V. Maria

9 LUNEDÌ

S. Sergio Papa

10 MARTEDÌ ORGANICO

S. Nicola da Tolentino

11 MERCOLEDÌ VERDE

S. Diomede martire

12 GIOVEDÌ

S. Guido

13 VENERDÌ RU, ORGANICO, CARTA

S. Giovanni Crisostomo

14 SABATO

Es. della S. Croce

15 DOMENICA

B. V. Addolorata

16 LUNEDÌ

SS. Cornelio e Cipriano

24 MARTEDÌ

S. Pacifico conf.

ORGANICO

25 MERCOLEDÌ

S. Aurelia

VERDE

26 GIOVEDÌ

S. Cosimo e Damiano

27 VENERDÌ

S. Vincenzo de Paoli

RU, ORGANICO, CARTA

28 SABATO

S. Venceslao martire

29 DOMENICA

SS. Michele, Gabriele e Raffaele

30 LUNEDÌ

S. Girolamo dottore

NOTE

LAV = RACCOLTA + LAVAGGIO

RU= RIFIUTI INDIFFERENZIATI (CASSONETTO GRIGIO)

* = TURNO DI RACCOLTA SPOSTATO CAUSA FESTIVITÀ

OTTOBRE 2024



COMUNE DI OSASIO
Crediti: Santi Diego
Anteriorechiuso



LO SAPEVI CHE...

Ogni 3-4 imballaggi in vetro riciclati, si risparmia l'energia necessaria per fabbricare il successivo!

1 MARTEDÌ ORGANICO
S. Teresa di Gesù Bambino

2 MERCOLEDÌ VERDE
SS. Angeli Custodi

3 GIOVEDÌ
S. Gerardo

4 VENERDÌ RU+LAV, ORGANICO,
PLASTICA
S. Francesco d'Assisi

5 SABATO
S. Placido martire

6 DOMENICA
S. Bruno

7 LUNEDÌ
B. V. del Rosario

17 GIOVEDÌ
S. Ignazio d'Antiochia

18 VENERDÌ RU, ORGANICO, VETRO,
PLASTICA
S. Luca Evangelista

19 SABATO
S. Isacco mar., S. Laura

20 DOMENICA
S. Irene

21 LUNEDÌ
S. Orsola

22 MARTEDÌ ORGANICO
S. Donato vescovo

23 MERCOLEDÌ VERDE
S. Giovanni da Capestrano

8 MARTEDÌ ORGANICO
S. Pelagia, S. Reparata

9 MERCOLEDÌ VERDE
S. Dionigi

10 GIOVEDÌ
S. Daniele vescovo

11 VENERDÌ RU, ORGANICO, CARTA
S. Firmino vescovo

12 SABATO
S. Serafino

13 DOMENICA
S. Edoardo re

14 LUNEDÌ
S. Callisto I Papa

15 MARTEDÌ ORGANICO
S. Teresa d'Avila

16 MERCOLEDÌ VERDE
S. Edvige

24 GIOVEDÌ
S. Antonio M.C.

25 VENERDÌ RU, ORGANICO, CARTA
S. Crispino

26 SABATO
S. Evaristo papa

27 DOMENICA
S. Fiorenzo vescovo

28 LUNEDÌ
S. Simone

29 MARTEDÌ ORGANICO
S. Ermelinda

30 MERCOLEDÌ RU*, VERDE
S. Germano vescovo

31 GIOVEDÌ ORGANICO*, PLASTICA*
Halloween

NOTE

LAV = RACCOLTA + LAVAGGIO

RU= RIFIUTI INDIFFERENZIATI (CASSONETTO GRIGIO)

* = TURNO DI RACCOLTA SPOSTATO CAUSA FESTIVITÀ

NOVEMBRE 2024



COMUNE DI NICHELINO
Crediti: Isolarchitetti



Consorzio
di Area Vasta
COVAR 14

LO SAPEVI CHE...

Ogni anno, in Italia, si raccoglie in plastica differenziata
7 volte il volume della Piramide di Cheope in Egitto!

1 VENERDÌ

Tutti i Santi

2 SABATO

Comm. dei defunti

3 DOMENICA

S. Martino, S. Silvia

4 LUNEDÌ

S. Carlo Borromeo

5 MARTEDÌ

S. Zaccaria profeta

ORGANICO

6 MERCOLEDÌ

S. Leonardo abate

VERDE

7 GIOVEDÌ

S. Ernesto abate

17 DOMENICA

S. Elisabetta

18 LUNEDÌ

S. Oddone

19 MARTEDÌ

S. Fausto martire

ORGANICO

20 MERCOLEDÌ

S. Benigno

VERDE

21 GIOVEDÌ

Pres. B.V. Maria

22 VENERDÌ

S. Cecilia

RU, ORGANICO, CARTA

23 SABATO

S. Clemente papa

8 VENERDÌ RU, ORGANICO, CARTA
S. Goffredo vescovo

9 SABATO
S. Oreste

10 DOMENICA
S. Leone Magno

11 LUNEDÌ
S. Martino di Tours

12 MARTEDÌ ORGANICO
S. Renato

13 MERCOLEDÌ VERDE
S. Diego

14 GIOVEDÌ
S. Giocondo vescovo

15 VENERDÌ RU, ORGANICO, VETRO,
PLASTICA
S. Alberto Magno

16 SABATO
S. Margherita di S.

24 DOMENICA
Cristo Re

25 LUNEDÌ
S. Caterina d'Aless.

26 MARTEDÌ ORGANICO
S. Corrado vescovo

27 MERCOLEDÌ VERDE
Beato Bernardino da Fossa

28 GIOVEDÌ
S. Giacomo franc.

29 VENERDÌ RU, ORGANICO+LAV,
PLASTICA
S. Saturnino martire

30 SABATO
S. Andrea ap.

NOTE

LAV = RACCOLTA + LAVAGGIO

RU= RIFIUTI INDIFFERENZIATI (CASSONETTO GRIGIO)

* = TURNO DI RACCOLTA SPOSTATO CAUSA FESTIVITÀ

DICEMBRE 2024



COMUNE DI BRUINO
Crediti: Fondo Ambiente
Italiano



Consorzio
di Area Vasta
COVAR 14

LO SAPEVI CHE...

Con il riciclo di 1000/1200 bombolette spray si modella una panchina!

1 DOMENICA

S. Ansano

2 LUNEDÌ

S. Bibiana, S. Savino

3 MARTEDÌ ORGANICO

S. Francesco Saverio

4 MERCOLEDÌ VERDE

S. Barbara

5 GIOVEDÌ

S. Giulio

6 VENERDÌ RU, ORGANICO, CARTA

S. Nicola vescovo

7 SABATO

S. Ambrogio vescovo

17 MARTEDÌ ORGANICO

S. Giovanni de Matha

18 MERCOLEDÌ

S. Malachia

19 GIOVEDÌ

S. Fausta, S. Dario

20 VENERDÌ RU, ORGANICO, CARTA

S. Liberato martire

21 SABATO

S. Pietro Canisio

22 DOMENICA

S. Francesca Cabrini

23 LUNEDÌ

S. Vittoria

8 DOMENICA
Immacolata Concezione

9 LUNEDÌ
S. Siro

10 MARTEDÌ
B. M. Vergine di Loreto **ORGANICO**

11 MERCOLEDÌ
S. Damaso

12 GIOVEDÌ
S. Giovanna

13 VENERDÌ
S. Lucia **RU, ORGANICO, VETRO,
PLASTICA**

14 SABATO
S. Giov. della Croce

15 DOMENICA
S. Valeriano

16 LUNEDÌ
S. Albina

24 MARTEDÌ
Vigilia di Natale **ORGANICO**

25 MERCOLEDÌ
S. Natale del Signore

26 GIOVEDÌ
S. Stefano

27 VENERDÌ
S. Giovanni apostolo **RU, ORGANICO, PLASTICA**

28 SABATO
SS. Innocenti martiri

29 DOMENICA
S. Tommaso B.

30 LUNEDÌ
S. Eugenio V., S. Ruggero

31 MARTEDÌ
S. Silvestro papa **ORGANICO**

NOTE

LAV = RACCOLTA + LAVAGGIO

RU= RIFIUTI INDIFFERENZIATI (CASSONETTO GRIGIO)

*** = TURNO DI RACCOLTA SPOSTATO CAUSA FESTIVITÀ**

GENNAIO 2025



COMUNE DI CARIGNANO
Crediti: Comune di
Carignano



Consorzio
di Area Vasta
COVAR 14

LO SAPEVI CHE...

Il vetro si ricicla da millenni?

Lo facevano anche gli Antichi Romani, fondendo di nuovo i pezzi di vetro rotto!

1 MERCOLEDÌ
Maria Madre di Dio

2 GIOVEDÌ
S. Basilio Vescovo

3 VENERDÌ RU, ORGANICO, CARTA
S. Genoveffa

4 SABATO
S. Ermete

5 DOMENICA
S. Amelia

6 LUNEDÌ
Epifania

7 MARTEDÌ ORGANICO
S. Luciano

17 VENERDÌ RU, ORGANICO, CARTA
S. Antonio Abate

18 SABATO
S. Liberata

19 DOMENICA
S. Mario martire

20 LUNEDÌ
S. Sebastiano

21 MARTEDÌ ORGANICO
S. Agnese

22 MERCOLEDÌ
S. Vincenza martire

23 GIOVEDÌ
S. Emerenziana

8 MERCOLEDÌ
S. Massimo

9 GIOVEDÌ
S. Giuliano martire

10 VENERDÌ RU, ORGANICO, VETRO,
S. Aldo eremita PLASTICA

11 SABATO
S. Iginio papa

12 DOMENICA
S. Modesto M.

13 LUNEDÌ
S. Ilario

14 MARTEDÌ ORGANICO
S. Bianca

15 MERCOLEDÌ VERDE
S. Mauro Abate

16 GIOVEDÌ
S. Marcello papa

24 VENERDÌ RU, ORGANICO, PLASTICA
S. Francesco di Sales

25 SABATO
Conversione di S. Paolo

26 DOMENICA
S. Tito e Timoteo, S. Paola

27 LUNEDÌ
S. Angela Merici

28 MARTEDÌ ORGANICO
S. Valerio, S. Tommaso

29 MERCOLEDÌ
S. Costanzo, S. Cesario

30 GIOVEDÌ
S. Martina, S. Savina

31 VENERDÌ RU, ORGANICO, CARTA
S. Giovanni Bosco

NOTE

LAV = RACCOLTA + LAVAGGIO

RU= RIFIUTI INDIFFERENZIATI (CASSONETTO GRIGIO)

* = TURNO DI RACCOLTA SPOSTATO CAUSA FESTIVITÀ

FEBBRAIO 2025



COMUNE DI LOMBRIASCO
Crediti: Comune di
Lombriasco



LO SAPEVI CHE...

Ogni anno in Italia, con la sola raccolta di carta e cartone, si risparmiano emissioni nocive equivalenti al blocco totale del traffico per ben 6 giorni e 6 notti!

1 SABATO
S. Verdiana

2 DOMENICA
Pres. del Signore

3 LUNEDÌ
S. Biagio

4 MARTEDÌ ORGANICO
S. Gilberto

5 MERCOLEDÌ
S. Agata

6 GIOVEDÌ
S. Paolo Miki

7 VENERDÌ RU, ORGANICO, VETRO,
S. Teodoro martire PLASTICA

17 LUNEDÌ
S. Donato martire

18 MARTEDÌ ORGANICO
S. Simone Vescovo

19 MERCOLEDÌ
S. Mansueto

20 GIOVEDÌ
S. Silvano

21 VENERDÌ RU, ORGANICO, PLASTICA
S. Eleonora

22 SABATO
S. Margherita

23 DOMENICA
S. Renzo

8 SABATO
S. Girolamo Emiliani

9 DOMENICA
S. Apollonia

10 LUNEDÌ
S. Scolastica

11 MARTEDÌ ORGANICO
Beata Vergine di Lourdes

12 MERCOLEDÌ VERDE
S. Eulalia

13 GIOVEDÌ
Sante Fosca e Maura

14 VENERDÌ RU, ORGANICO, CARTA
S. Valentino

15 SABATO
S. Faustino

16 DOMENICA
S. Giuliana

24 LUNEDÌ
S. Mattia

25 MARTEDÌ ORGANICO
S. Cesario, S. Vittorino

26 MERCOLEDÌ
S. Faustiniano

27 GIOVEDÌ
S. Leandro

28 VENERDÌ RU, ORGANICO, CARTA
S. Romano abate

TAGLIANDO PER LA FORNITURA ANNUALE DI SACCHI PER LA RACCOLTA DEGLI IMBALLAGGI IN PLASTICA

(da presentare integro ritagliando lungo i lati tratteggiati)

Modalità di ritiro

(Per il ritiro occorre presentare la tessera sanitaria o la tessera Business Card):
Presso l'Ecocentro di Via Martinetto, negli orari di apertura, a partire da marzo 2024



*= 1 rotolo da 30 sacchi

IL TAGLIANDO SONO VALIDI DAL 01/03/2024 AL 28/02/2025



COMUNE DI CASTAGNOLE PIEMONTE
Crediti: Comune di Castagnole Piemonte



COMUNE DI TROFARELLO
Fonte: Comune di Trofarello

AD UN SALTO
DAL CAMBIAMENTO!

Grafica ideata da
Ufficio Marketing e Comunicazione di TeknoService



NUMERO VERDE CONSORTILE

800.639.639



RIMANI AGGIORNATO

WWW.COVAR14.IT



GESTORE DEL SERVIZIO

