

UN NUOVO APPROCCIO ALL'ECONOMIA CIRCOLARE,
PER RENDERE ANCORA PIÙ BELLE E PULITE
LE NOSTRE CITTÀ!



ECOCALENDARIO 2024

SIAMO AD UN SALTO DAL CAMBIAMENTO!



Consorzio
di Area Vasta
COVAR 14



COMUNE DI
ORBASSANO

ZONA 3

SEI DELLA ZONA 3 SE ABITI IN

- REGIONE BRONZINA
- STRADA PENDINA
- STRADA RAVETTO
- STRADA STUPINIGI
- VIA A. PASTORE
- VIA C. COLOMBO
- VIA G. BRUNO
- VIA LAZIO
- VIA PIERO GOBETTI
- VIA PUGLIA
- VIA SICILIA
- VIA TETTI VALFRE'
- VIALE CALABRIA
- VIALE LIGURIA
- VIALE TOSCANA
- VIALE UMBRIA
- VIALE VENETO
- STRADA BORGARETTO
- VIA CADUTI SUL LAVORO
- REGIONE GONZOLE
- STRADA ANTICA DI NONE
- STRADA ANTICA DI PINEROLO
- STRADA CANDIOLLO
- STRADA DEL BRANDO
- VIA CIRCONVALLAZIONE ESTERNA
- STRADA PIOSSASCO n. 116
- STRADA VOLVERA da n. 72 a n. 94 e n. 79
- VIA SAN LUIGI
- VIA SCALO FERROVIARIO
- VIA I° MAGGIO
- VIA PIO LA TORRE
- STRADA ROTTA PALMERO
- VIALE BATTISTA PININFARINA
- STRADA BEINASCO - RIVALTA
- VIA GIOVANNI PAOLO II° (EX STR.DA BORGARETTO DA N. 32 A 42)
- VIALE G. BERTONE detto NUCCIO
- STRADA DEL TURINETTI
- VIA CERVETTI
- VIA DANIMARCA
- PIAZZA PORTOGALLO
- VIA FRANCIA
- VIA REGNO UNITO
- VIA PAESI BASSI
- PIAZZA AUSTRIA
- PIAZZA SPAGNA
- PIAZZA SVEZIA
- STRADA COMUNALE DI NONE
- STRADA PROVINCIALE 143
- VIA NUOVA CIRCONVALLAZIONE
- STRADA DEL PORTONE
- ZONA INTERPORTO
- STRADA PROVINCIALE TORINO - PINEROLO



LE MODALITÀ DI RACCOLTA

Tutte le raccolte avverranno con servizio diurno, l'esposizione dovrà avvenire tra le ore 22,00 del giorno precedente la raccolta e le ore 6,00 del giorno indicato.

LE MODALITÀ DI LAVAGGIO CASSONETTI

I lavaggi sono previsti per i contenitori RU da 120 l in su, per i contenitori ORGANICO da 120 l in su e per i contenitori VETRO da 120 l in su. Nei giorni di lavaggio si raccomanda di lasciare esposti i contenitori fino ad avvenuta effettuazione del servizio (indicativamente fino alle ore 18.00)

Vi invitiamo a rispettare scrupolosamente gli orari di esposizione e a segnalare i casi di mancata raccolta al numero 800.639.639 il giorno successivo a quello indicato per il passaggio



ECOCENTRO



DOVE

L'Ecocentro in Via Nazario Sauro



QUANDO

Lunedì, Mercoledì, Giovedì e Sabato: 10,00 - 12,00; 16,00 - 18,00
Martedì: 8,00 - 12,00; 16,00 - 18,00
Venerdì: 10,00 - 12,00; 14,00 - 18,00
(festivi esclusi)



COSA SI PUÒ CONFERIRE

Carta e cartone; Verde, Imballaggi in vetro; Pneumatici; Legno; Inerti; Ingombranti; Vernici; Oli vegetali; Oli minerali; Abiti usati; Accumulatori al piombo; Toner; Tappi in sughero; Bombolette spray; Imballaggi sporchi; RAEE (Rifiuti di apparecchiature elettriche ed elettroniche: Frigoriferi e congelatori, piccoli e grandi elettrodomestici, TV/PC, Neon, Utensili e Giocattoli elettrici ed elettronici).



LIMITI DI CONFERIMENTO

ATTENZIONE! Collegarsi a www.covar14.it o telefonare al numero verde consortile 800.639.639 per verificare i limiti di conferimento previsti per ciascuna tipologia di rifiuto a seconda del soggetto che accede all'Ecocentro (famiglia o utenza non domestica).



Chi si reca all'ECOCENTRO deve essere residente a Orbassano ed esibire la tessera sanitaria. Le attività commerciali devono invece presentare l'apposita tessera BUSINESS CARD.

ATTENZIONE!

- I rifiuti conferiti devono essere suddivisi per tipologia;
- i rifiuti devono essere scaricati direttamente negli appositi contenitori sulla base di quanto indicato dal personale addetto e dalla segnaletica.

PER MAGGIORI INFORMAZIONI CONSULTA "IL REGOLAMENTO DEI CENTRI DI RACCOLTA" SU
WWW.COVAR14 O CHIAMA IL NUMERO VERDE CONSORTILE 800.639.639



COMUNE DI VILLASTELLONE
Crediti: Wikipedia

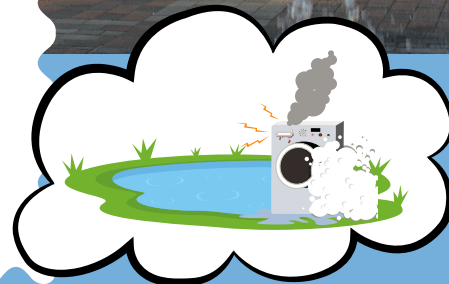

**ABBANDONIAMO LE
CATTIVE ABITUDINI,
NON I RIFIUTI!**



ABC DELLA RACCOLTA DIFFERENZIATA



Segnala i casi di mancata raccolta al numero verde consortile 800.639.639 il giorno successivo a quello indicato per il passaggio



ORGANICO

- ✓ scarti di cucina e avanzi di cibo - fondi di caffè e di the - carta assorbente da cucina - gusci d'uovo - fiori recisi e piante domestiche (senza terriccio) - alimenti avariati - scarti di verdura e di frutta - pane - lettiera organica di piccoli animali domestici - salviette di carta unte - ceneri spente
- ✗ tessuti - cuoio - sfalci - potature - ramaglie - terriccio.



RU - RIFIUTI INDIFFERENZIATI

- ✓ Rifiuti composti da più materiali diversi tra loro (spazzolini, lamette, penne, etc.) - stracci - ceramica - gomme - bacinelle - pannolini e assorbenti - cassette audio CD/DVD - polvere aspirapolvere - giocattoli rotti (non elettronici) - calze
- ✗ Tutti i materiali riciclabili - Rifiuti ingombranti, pericolosi o elettrici (RAEE) - lampadine - pile - farmaci



CARTA E CARTONE

- ✓ giornali, riviste, depliant - imballaggi di carta e cartoncino (scatole della pasta, del sale, etc.) - scatole e scatoloni in cartone - confezioni in tetra pak (latte, succhi di frutta) - ricordarsi di togliere il tappo di plastica
- ✗ carta e cartone sporchi - carta oleata (per alimenti) o plastificata - carta da forno - scontrini - carta chimica in generale



PLASTICA E LATTINE

- ✓ contenitori per liquidi (bibite, acqua) - Flaconi prodotti per l'igiene della casa e della persona - piatti, bicchieri e posate in plastica - vaschette e imballaggi in polistirolo - barattoli d'alluminio per alimenti - lattine di bibite
- ✗ giocattoli - bacinelle - sedie e tavoli in plastica - plastiche dure (spazzolini, penne, etc) - barattoli con residui di sostanze pericolose (vernici, colle, etc.)



VETRO

- ✓ barattoli - bottiglie - vasetti di vetro
- ✗ vetri per specchi - oggetti di ceramica e porcellana - lampadine e tubi al neon - vetro pyrex



Vi invitiamo a rispettare scrupolosamente gli orari di esposizione

ALTRI RIFIUTI



RAEE

Rifiuti da
Apparecchiature
Elettriche ed
Elettroniche

All'Ecocentro o consegnati ai punti vendita a fronte di un acquisto del nuovo secondo le disposizioni di Legge vigenti.

Cosa conferire?

Grandi elettrodomestici -
Piccoli elettrodomestici -
Apparecchiature informatiche e per telecomunicazioni -
Apparecchiature di consumo -
Apparecchiature di illuminazione - Strumenti elettrici ed elettronici (ad eccezione degli utensili industriali fissi di grandi dimensioni) - Giocattoli e apparecchiature per lo sport e per il tempo libero



VERDE E RAMAGLIE

Nel cassonetto verde oppure all'Ecocentro (per informazioni sul servizio: numero verde consortile 800.639.639).

Cosa conferire?

✓ sfalci di erba, potature della siepe - ramaglie - foglie e terriccio - cortecce, segatura e paglia - ceneri di legna (spente) - piante domestiche

✗ rifiuti alimentari e scarti di cucina - alimenti liquidi - ossi - lettiere per animali - sacchetti di nylon



FARMACI

Sfusi negli appositi contenitori bianchi posti in prossimità delle farmacie.

I farmaci sono rifiuti speciali, inquinanti per l'ambiente, nel nostro territorio vengono raccolti in modo differenziato.

✓ sciroppi, pastiglie, flaconi, pomate - altri farmaci scaduti privi di confezione

✗ imballaggi, siringhe, termometri



PILE

Sfuse negli appositi contenitori gialli posti in prossimità delle ferramenta e/o dei negozi di fotografia.

Le pile sono rifiuti pericolosi che non devono essere dispersi nell'ambiente, nel nostro territorio vengono raccolti in modo differenziato.

✓ pile e batterie a stilo (es. per torce, radio) o rettangolari - pile a bottone (es. per calcolatrici, orologi)

✗ batterie contenenti liquidi - lampadine e lampade a neon



INGOMBRANTI

Ritiro gratuito a domicilio, su prenotazione al numero verde consortile 800.639.639, oppure all'Ecocentro.

**ATTENZIONE!
PER IL RITIRO A
DOMICILIO, IL
MATERIALE VA
ESPOSTO NEL GIORNO
INDICATO AL MOMENTO
DELLA PRENOTAZIONE**

Tutti gli oggetti voluminosi di origine domestica, come ad esempio: divani, mobili, materassi, reti - cucine, frigoriferi, televisori, lavatrici - lavastoviglie, condizionatori



UTENZE NON DOMESTICHE

Le utenze non domestiche selezionate, che attualmente usufruiscono di passaggi di raccolta aggiuntivi rispetto a quanto riportato in calendario, continueranno ad avvalersi dei seguenti servizi:

- **VETRO** - FREQUENZA DI RACCOLTA SETTIMANALE (GIOVEDÌ);
- **CARTONE** - FREQUENZA DI RACCOLTA BISETTIMANALE (MARTEDÌ, GIOVEDÌ)

Le utenze non domestiche che effettuano l'**autocompostaggio aerobico**, anche di prossimità o di comunità, per residui costituiti da sostanze naturali non pericolose prodotti nell'ambito delle attività agricole e vivaistiche, possono fruire della **riduzione della TARI** prevista dal Regolamento comunale, iscrivendosi all'Albo dei Compostatori istituito presso il Comune.



ATTENZIONE!

Per tutte le informazioni e per la prenotazione di servizi è a disposizione il numero verde consortile 800.639.639
Ulteriori informazioni sono disponibili sui siti: www.covar14.it www.pegaso03.it

REGOLE PER IL BUON FUNZIONAMENTO DEL SERVIZIO



ESPORRE
i contenitori
solo se pieni



SCHIACCIARE
gli imballaggi
per ridurne il
volume



CONFERIRE
i rifiuti nei
rispettivi
contenitori



RISPETTARE
gli orari di
esposizione



SVUOTARE
gli imballaggi
dal contenuto
residuo



NON ABBANDONARE
i rifiuti
all'esterno dei
contenitori

ATTENZIONE!

Per tutte le informazioni è a disposizione il numero verde consortile 800.639.639
Ulteriori informazioni sono disponibili sui siti: www.covar14.it www.pegaso03.it



MARZO 2024



COMUNE DI PIOBESI
TORINESE
Crediti: Comune di Piobesi
Torinese



LO SAPEVI CHE...

Grazie alle politiche di protezione ambientale e al riciclo di carta e legno, le foreste europee sono in aumento e l'Europa è un paese all'avanguardia in questo!

1 VENERDÌ
S. Albino

ORGANICO

2 SABATO
S. Agnese

3 DOMENICA
III di Quaresima

4 LUNEDÌ
S. Casimiro, S. Lucio

5 MARTEDÌ ORGANICO
Sant'Adriano di Cesarea

6 MERCOLEDÌ RU, PLASTICA, VERDE
Beata Rosa da V.

7 GIOVEDÌ
S. Felicità

17 DOMENICA
S. Patrizio - V di Quaresima

18 LUNEDÌ
S. Salvatore, S. Cirillo

19 MARTEDÌ ORGANICO
Festa del Papà - San Giuseppe

20 MERCOLEDÌ RU, PLASTICA, VERDE
S. Alessandra m.

21 GIOVEDÌ
S. Benedetto

22 VENERDÌ ORGANICO
Giornata mondiale dell'acqua

23 SABATO
S. Turibio de M.

8 VENERDÌ ORGANICO
Festa della donna

9 SABATO
S. Francesca Romana

10 DOMENICA
IV di Quaresima

11 LUNEDÌ
S. Costantino

12 MARTEDÌ ORGANICO
San Luigi Orione

13 MERCOLEDÌ RU, CARTA, PLASTICA,
S. Rodrigo VETRO

14 GIOVEDÌ
S. Matilde regina

15 VENERDÌ ORGANICO
S. Luisa

16 SABATO
S. Eriberto vescovo

24 DOMENICA
Le Palme

25 LUNEDÌ
Annunc. del Signore

26 MARTEDÌ ORGANICO+LAV
Sant'Emanuele

27 MERCOLEDÌ RU, CARTA, PLASTICA
S. Ruperto

28 GIOVEDÌ
S. Sisto III papa

29 VENERDÌ ORGANICO
S. Secondo martire

30 SABATO
S. Amedeo

31 DOMENICA
S. Pasqua

NOTE

LAV = RACCOLTA + LAVAGGIO

RU= RIFIUTI INDIFFERENZIATI (CASSONETTO GRIGIO)

* = TURNO DI RACCOLTA SPOSTATO CAUSA FESTIVITÀ

APRILE 2024



COMUNE DI CANDIOLO
Crediti: Corradinoarchitetto



LO SAPEVI CHE...

Tutte le caffettiere moka prodotte in Italia, circa 7 milioni l'anno, sono di alluminio riciclato?

Bastano 37 lattine per fare una moka da 3 tazze!

1 LUNEDÌ

Lunedì dell'Angelo

2 MARTEDÌ

S. Francesco di Paola

ORGANICO

3 MERCOLEDÌ

S. Riccardo

RU, PLASTICA, VERDE

4 GIOVEDÌ

S. Isidoro

5 VENERDÌ

S. Vincenzo Ferrer

ORGANICO

6 SABATO

S. Guglielmo

7 DOMENICA

S. Ermanno

17 MERCOLEDÌ

S. Roberto

RU, PLASTICA, VERDE

18 GIOVEDÌ

S. Ermogene

19 VENERDÌ

S. Emma

ORGANICO

20 SABATO

S. Sara

21 DOMENICA

S. Silvio

22 LUNEDÌ

S. Caio

23 MARTEDÌ

S. Giorgio

ORGANICO

8 LUNEDÌ
S. Dionigi

9 MARTEDÌ ORGANICO
S. Demetrio

10 MERCOLEDÌ RU, CARTA, PLASTICA,
S. Terenzio VERDE, VETRO

11 GIOVEDÌ
S. Gemma

12 VENERDÌ ORGANICO
S. Zeno

13 SABATO
S. Martino Papa

14 DOMENICA
S. Abbondio

15 LUNEDÌ
S. Teodoro

16 MARTEDÌ ORGANICO
S. Lamberto

24 MERCOLEDÌ RU, CARTA, PLASTICA,
S. Fedele VERDE

25 GIOVEDÌ
Festa della Liberazione

26 VENERDÌ ORGANICO
S. Cleto e Marcellino

27 SABATO
S. Zita

28 DOMENICA
S. Valeria

29 LUNEDÌ
S. Caterina da Siena

30 MARTEDÌ ORGANICO, PLASTICA*
S. Pio V papa

NOTE

LAV = RACCOLTA + LAVAGGIO

RU= RIFIUTI INDIFFERENZIATI (CASSONETTO GRIGIO)

* = TURNO DI RACCOLTA SPOSTATO CAUSA FESTIVITÀ

MAGGIO 2024



COMUNE DI MONCALIERI
Crediti: Vivere Moncalieri



Consorzio
di Area Vasta
COVAR 14

LO SAPEVI CHE...

Le bottiglie di plastica di oggi pesano circa il 15% in meno di dieci anni fa, e la qualità e la sicurezza sono identiche!

1 MERCOLEDÌ VERDE
Festa dei lavoratori

2 GIOVEDÌ RU*
S. Cesare, S. Atanasio

3 VENERDÌ ORGANICO
SS. Filippo e Giacomo

4 SABATO
S. Silvano, S. Nereo

5 DOMENICA
S. Pellegrino mar.

6 LUNEDÌ
S. Giuditta mar.

7 MARTEDÌ ORGANICO
S. Flavia

17 VENERDÌ ORGANICO
S. Pasquale Baylon

18 SABATO
S. Giovanni I Papa

19 DOMENICA
S. Celestino V Papa

20 LUNEDÌ
S. Bernardino da S.

21 MARTEDÌ ORGANICO
S. Vittorio mar.

22 MERCOLEDÌ RU, CARTA, PLASTICA,
VERDE
S. Rita da Cascia

23 GIOVEDÌ
S. Desiderio vescovo

8 MERCOLEDÌ RU, CARTA, VETRO + LAV,
S. Vittore PLASTICA, VERDE

9 GIOVEDÌ
S. Gregorio

10 VENERDÌ ORGANICO
S. Antonino

11 SABATO
S. Fabio mar.

12 DOMENICA
S. Nereo

13 LUNEDÌ
S. Emma

14 MARTEDÌ ORGANICO+LAV
S. Mattia Apostolo

15 MERCOLEDÌ RU, PLASTICA, VERDE
S. Torquato

16 GIOVEDÌ
S. Ubaldo

24 VENERDÌ ORGANICO
B. V. Maria Ausiliatrice

25 SABATO
S. Urbano

26 DOMENICA
S. Filippo Neri

27 LUNEDÌ
S. Agostino

28 MARTEDÌ ORGANICO
S. Emilio M.

29 MERCOLEDÌ RU, PLASTICA, VERDE
Ascens. del Signore

30 GIOVEDÌ
S. Felice I papa

31 VENERDÌ ORGANICO
Visitaz. B.V.M.

NOTE

LAV = RACCOLTA + LAVAGGIO

RU= RIFIUTI INDIFFERENZIATI (CASSONETTO GRIGIO)

* = TURNO DI RACCOLTA SPOSTATO CAUSA FESTIVITÀ

GIUGNO 2024



COMUNE DI RIVALTA
Crediti: Comune di Rivalta



LO SAPEVI CHE...

Con 1500/2000 scatolette di tonno riciclate si può realizzare il telaio di una bicicletta, e con sole 130 lattine un monopattino!

1 SABATO
S. Giustino martire

2 DOMENICA
Festa della Repubblica

3 LUNEDÌ
S. Carlo L. List

4 MARTEDÌ ORGANICO
SS. Trinità

5 MERCOLEDÌ RU+LAV, CARTA, PLASTICA,
VERDE, VETRO
Giornata mondiale dell'ambiente

6 GIOVEDÌ
S. Norberto vescovo

7 VENERDÌ ORGANICO
S. Roberto vescovo

17 LUNEDÌ
S. Adolfo

18 MARTEDÌ ORGANICO+LAV
S. Marina

19 MERCOLEDÌ RU, CARTA, PLASTICA,
VERDE
Corpus Domini

20 GIOVEDÌ
S. Silverio Papa

21 VENERDÌ ORGANICO
S. Luigi Gonzaga

22 SABATO
S. Paolino da Nola

23 DOMENICA
S. Lanfranco vescovo

8 SABATO
S. Medardo vescovo

9 DOMENICA
S. Primo, S. Efrem

10 LUNEDÌ
S. Diana, S. Marcella

11 MARTEDÌ ORGANICO
S. Barnaba ap.

12 MERCOLEDÌ RU, PLASTICA, VERDE
S. Guido, S. Onofrio

13 GIOVEDÌ
S. Antonio da P.

14 VENERDÌ ORGANICO
S. Eliseo

15 SABATO
S. Vito

16 DOMENICA
S. Aureliano

24 LUNEDÌ
Nativ. S. Giovanni B.

25 MARTEDÌ ORGANICO
S. Guglielmo ab.

26 MERCOLEDÌ RU, PLASTICA, VERDE
S. Vigilio vescovo

27 GIOVEDÌ
S. Cirillo d' Aless.

28 VENERDÌ ORGANICO
S. Attilio

29 SABATO
SS. Pietro e Paolo

30 DOMENICA
SS. Primi martiri

NOTE

LAV = RACCOLTA + LAVAGGIO

RU= RIFIUTI INDIFFERENZIATI (CASSONETTO GRIGIO)

* = TURNO DI RACCOLTA SPOSTATO CAUSA FESTIVITÀ

LUGLIO 2024



COMUNE DI PANCALIERI
Crediti: Gite fuori porta in
Piemonte



Consorzio
di Area Vasta
COVAR 14

LO SAPEVI CHE...

Per fare una tonnellata di carta dalla cellulosa vergine servono 440.000L d'acqua, mentre per fare la stessa quantità da cellulosa riciclata bastano 1.800 L d'acqua!

1 LUNEDÌ

S. Teobaldo erem.

2 MARTEDÌ

S. Ottono

ORGANICO

3 MERCOLEDÌ

S. Tommaso ap.

RU, CARTA, PLASTICA,
VERDE, VETRO

4 GIOVEDÌ

S. Elisabetta Port.

5 VENERDÌ

S. Antonio M. Zac.

ORGANICO

6 SABATO

S. Maria Goretti

7 DOMENICA

S. Claudio

17 MERCOLEDÌ RU+LAV, CARTA, PLASTICA,
VERDE

S. Alessio

18 GIOVEDÌ

S. Federico

19 VENERDÌ

S. Simmaco

ORGANICO

20 SABATO

S. Margherita

21 DOMENICA

S. Lorenzo da B.

22 LUNEDÌ

S. Maria Maddalena

23 MARTEDÌ

S. Brigida

ORGANICO

8 LUNEDÌ
S. Adriano

9 MARTEDÌ ORGANICO
S. Letizia

10 MERCOLEDÌ RU, PLASTICA, VERDE
S. Silvana

11 GIOVEDÌ
S. Benedetto ab.

12 VENERDÌ ORGANICO
S. Fortunato martire

13 SABATO
S. Enrico imp.

14 DOMENICA
S. Camillo De Lellis

15 LUNEDÌ
S. Bonaventura

16 MARTEDÌ ORGANICO
N.S. del Carmelo

24 MERCOLEDÌ RU, PLASTICA, VERDE
S. Cristina

25 GIOVEDÌ
S. Giacomo ap.

26 VENERDÌ ORGANICO
SS. Anna e Gioacchino

27 SABATO
S. Liliana, S. Aurelio

28 DOMENICA
S. Nazario, S. Innocenzo

29 LUNEDÌ
S. Marta

30 MARTEDÌ ORGANICO
S. Pietro Crisologo

31 MERCOLEDÌ RU, CARTA, PLASTICA,
VERDE, VETRO
S. Ignazio di L.

NOTE

LAV = RACCOLTA + LAVAGGIO

RU= RIFIUTI INDIFFERENZIATI (CASSONETTO GRIGIO)

* = TURNO DI RACCOLTA SPOSTATO CAUSA FESTIVITÀ

AGOSTO 2024

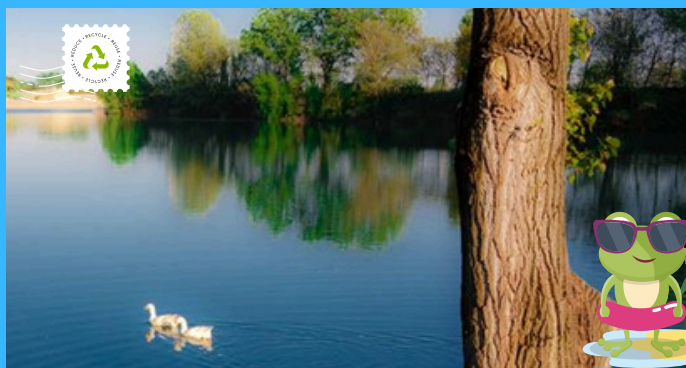

COMUNE DI LA LOGGIA
Crediti: Comune di La Loggia



Consorzio
di Area Vasta
COVAR 14

LO SAPEVI CHE...

Con 27 bottiglie di plastica si fa una felpa di pile e con 67 bottiglie dell'acqua si fa un'imbottitura per un piumino matrimoniale!

1 GIOVEDÌ
S. Alfonso

2 VENERDÌ ORGANICO
S. Eusebio

3 SABATO
S. Lidia

4 DOMENICA
S. Giovanni M. V.

5 LUNEDÌ
S. Osvaldo

6 MARTEDÌ ORGANICO+LAV
S. Salvatore

7 MERCOLEDÌ RU, PLASTICA, VERDE
S. Gaetano da T.

17 SABATO
S. Giacinto

18 DOMENICA
S. Elena

19 LUNEDÌ
S. Ludovico

20 MARTEDÌ ORGANICO
S. Bernardo abate

21 MERCOLEDÌ RU, PLASTICA, VERDE
S. Pio X

22 GIOVEDÌ
S. Maria Regina

23 VENERDÌ ORGANICO
S. Rosa da Lima

8 GIOVEDÌ
S. Domenico

9 VENERDÌ ORGANICO
S. Romano

10 SABATO
S. Lorenzo martire

11 DOMENICA
S. Chiara

12 LUNEDÌ
S. Giuliano

13 MARTEDÌ ORGANICO
S. Ippolito

14 MERCOLEDÌ RU, CARTA, PLASTICA,
S. Alfredo VERDE

15 GIOVEDÌ
Assunzione di M. Vergine - Ferragosto

16 VENERDÌ ORGANICO
S. Rocco

24 SABATO
S. Bartolomeo ap.

25 DOMENICA
S. Ludovico

26 LUNEDÌ
S. Alessandro martire

27 MARTEDÌ ORGANICO
S. Monica

28 MERCOLEDÌ RU, CARTA, PLASTICA,
S. Agostino VERDE, VETRO

29 GIOVEDÌ
Mart. S. Giov. Battista

30 VENERDÌ ORGANICO
S. Faustina, S. Tecla

31 SABATO
S. Aristide martire

NOTE

LAV = RACCOLTA + LAVAGGIO

RU= RIFIUTI INDIFFERENZIATI (CASSONETTO GRIGIO)

* = TURNO DI RACCOLTA SPOSTATO CAUSA FESTIVITÀ



COMUNE DI BEINASCOCrediti: Domenico Ianaro



Consorzio di Area Vasta COVAR 14

LO SAPEVI CHE...

Con il riciclo di 1 cassetta di legno si ottiene un attaccapanni, con 4 pallet si fa una scrivania e con 30 pallet si ottiene un armadio!

1 DOMENICA
S. Egidio abate

2 LUNEDÌ
S. Elpidio vescovo

3 MARTEDÌ ORGANICO
S. Gregorio mar.

4 MERCOLEDÌ RU, PLASTICA, VERDE
S. Rosalia

5 GIOVEDÌ
S. Vittorino vescovo

6 VENERDÌ ORGANICO
S. Umberto

7 SABATO
S. Regina

17 MARTEDÌ ORGANICO+LAV
S. Roberto Bellarmino

18 MERCOLEDÌ RU, PLASTICA, VERDE
S. Sofi a mar.

19 GIOVEDÌ
S. Gennaro vescovo

20 VENERDÌ ORGANICO
S. Eustachia

21 SABATO
S. Matteo apostolo

22 DOMENICA
S. Maurizio martire

23 LUNEDÌ
S. Pio da Pietralcina

8 DOMENICA

Natività B. V. Maria

9 LUNEDÌ

S. Sergio Papa

10 MARTEDÌ

S. Nicola da Tolentino

ORGANICO

11 MERCOLEDÌ

S. Diomede martire

RU+LAV, CARTA, PLASTICA,
VERDE

12 GIOVEDÌ

S. Guido

13 VENERDÌ

S. Giovanni Crisostomo

ORGANICO

14 SABATO

Es. della S. Croce

15 DOMENICA

B. V. Addolorata

16 LUNEDÌ

SS. Cornelio e Cipriano

24 MARTEDÌ

S. Pacifico conf.

ORGANICO

25 MERCOLEDÌ

S. Aurelia

RU, CARTA, PLASTICA,
VERDE, VETRO+LAV

26 GIOVEDÌ

S. Cosimo e Damiano

27 VENERDÌ

S. Vincenzo de Paoli

ORGANICO

28 SABATO

S. Venceslao martire

29 DOMENICA

SS. Michele, Gabriele e Raffaele

30 LUNEDÌ

S. Girolamo dottore

NOTE

LAV = RACCOLTA + LAVAGGIO

RU= RIFIUTI INDIFFERENZIATI (CASSONETTO GRIGIO)

* = TURNO DI RACCOLTA SPOSTATO CAUSA FESTIVITÀ

OTTOBRE 2024



COMUNE DI OSASIO
Crediti: Santi Diego
Antiorechiuso



Consorzio
di Area Vasta
COVAR 14

LO SAPEVI CHE...

Ogni 3-4 imballaggi in vetro riciclati, si risparmia l'energia necessaria per fabbricare il successivo!

1 MARTEDÌ ORGANICO
S. Teresa di Gesù Bambino

2 MERCOLEDÌ RU, PLASTICA, VERDE
SS. Angeli Custodi

3 GIOVEDÌ
S. Gerardo

4 VENERDÌ ORGANICO
S. Francesco d'Assisi

5 SABATO
S. Placido martire

6 DOMENICA
S. Bruno

7 LUNEDÌ
B. V. del Rosario

17 GIOVEDÌ
S. Ignazio d'Antiochia

18 VENERDÌ ORGANICO
S. Luca Evangelista

19 SABATO
S. Isacco mar., S. Laura

20 DOMENICA
S. Irene

21 LUNEDÌ
S. Orsola

22 MARTEDÌ ORGANICO
S. Donato vescovo

23 MERCOLEDÌ RU, CARTA, PLASTICA,
VERDE, VETRO+LAV
S. Giovanni da Capestrano

8 MARTEDÌ ORGANICO
S. Pelagia, S. Reparata

9 MERCOLEDÌ RU, CARTA, PLASTICA,
VERDE
S. Dionigi

10 GIOVEDÌ
S. Daniele vescovo

11 VENERDÌ ORGANICO
S. Firmino vescovo

12 SABATO
S. Serafino

13 DOMENICA
S. Edoardo re

14 LUNEDÌ
S. Callisto I Papa

15 MARTEDÌ ORGANICO
S. Teresa d'Avila

16 MERCOLEDÌ RU, PLASTICA, VERDE
S. Edvige

24 GIOVEDÌ
S. Antonio M.C.

25 VENERDÌ ORGANICO
S. Crispino

26 SABATO
S. Evaristo papa

27 DOMENICA
S. Fiorenzo vescovo

28 LUNEDÌ
S. Simone

29 MARTEDÌ ORGANICO
S. Ermelinda

30 MERCOLEDÌ RU, PLASTICA, VERDE,
ORGANICO*

31 GIOVEDÌ
Halloween

NOTE

LAV = RACCOLTA + LAVAGGIO

RU= RIFIUTI INDIFFERENZIATI (CASSONETTO GRIGIO)

* = TURNO DI RACCOLTA SPOSTATO CAUSA FESTIVITÀ

NOVEMBRE 2024



COMUNE DI NICHELINO
Crediti: Isolarchitetti



LO SAPEVI CHE...

Ogni anno, in Italia, si raccoglie in plastica differenziata 7 volte il volume della Piramide di Cheope in Egitto!

1 VENERDÌ
Tutti i Santi

2 SABATO
Comm. dei defunti

3 DOMENICA
S. Martino, S. Silvia

4 LUNEDÌ
S. Carlo Borromeo

5 MARTEDÌ ORGANICO+LAV
S. Zaccaria profeta

6 MERCOLEDÌ RU, CARTA, PLASTICA
S. Leonardo abate

7 GIOVEDÌ
S. Ernesto abate

17 DOMENICA
S. Elisabetta

18 LUNEDÌ
S. Oddone

19 MARTEDÌ ORGANICO
S. Fausto martire

20 MERCOLEDÌ RU, CARTA, PLASTICA,
VETRO
S. Benigno

21 GIOVEDÌ
Pres. B.V. Maria

22 VENERDÌ ORGANICO
S. Cecilia

23 SABATO
S. Clemente papa

8 VENERDÌ
S. Goffredo vescovo ORGANICO

9 SABATO
S. Oreste

10 DOMENICA
S. Leone Magno

11 LUNEDÌ
S. Martino di Tours

12 MARTEDÌ ORGANICO
S. Renato

13 MERCOLEDÌ RU, PLASTICA, VERDE
S. Diego

14 GIOVEDÌ
S. Giocondo vescovo

15 VENERDÌ ORGANICO
S. Alberto Magno

16 SABATO
S. Margherita di S.

24 DOMENICA
Cristo Re

25 LUNEDÌ
S. Caterina d'Aless.

26 MARTEDÌ ORGANICO
S. Corrado vescovo

27 MERCOLEDÌ RU, PLASTICA, VERDE
Beato Bernardino da Fossa

28 GIOVEDÌ
S. Giacomo franc.

29 VENERDÌ ORGANICO
S. Saturnino martire

30 SABATO
S. Andrea ap.

NOTE

LAV = RACCOLTA + LAVAGGIO

RU= RIFIUTI INDIFFERENZIATI (CASSONETTO GRIGIO)

* = TURNO DI RACCOLTA SPOSTATO CAUSA FESTIVITÀ

DICEMBRE 2024



COMUNE DI BRUINO
Crediti: Fondo Ambiente
Italiano



LO SAPEVI CHE...

Con il riciclo di 1000/1200 bombolette spray si modella una panchina!

1 DOMENICA

S. Ansano

2 LUNEDÌ

S. Bibiana, S. Savino

3 MARTEDÌ

S. Francesco Saverio

ORGANICO

4 MERCOLEDÌ

S. Barbara

RU, CARTA, PLASTICA,

5 GIOVEDÌ

S. Giulio

6 VENERDÌ

S. Nicola vescovo

ORGANICO

7 SABATO

S. Ambrogio vescovo

17 MARTEDÌ

S. Giovanni de Matha

ORGANICO

18 MERCOLEDÌ

S. Malachia

RU, CARTA, PLASTICA,
VETRO

19 GIOVEDÌ

S. Fausta, S. Dario

20 VENERDÌ

S. Liberato martire

ORGANICO

21 SABATO

S. Pietro Canisio

22 DOMENICA

S. Francesca Cabrini

23 LUNEDÌ

S. Vittoria

8 DOMENICA
Immacolata Concezione

9 LUNEDÌ
S. Siro

10 MARTEDÌ ORGANICO
B. M. Vergine di Loreto

11 MERCOLEDÌ RU, PLASTICA,
S. Damaso

12 GIOVEDÌ
S. Giovanna

13 VENERDÌ ORGANICO
S. Lucia

14 SABATO
S. Giov. della Croce

15 DOMENICA
S. Valeriano

16 LUNEDÌ
S. Albina

24 MARTEDÌ ORGANICO, RU*, PLASTICA*
Vigilia di Natale

25 MERCOLEDÌ VERDE
S. Natale del Signore

26 GIOVEDÌ
S. Stefano

27 VENERDÌ ORGANICO
S. Giovanni apostolo

28 SABATO
SS. Innocenti martiri

29 DOMENICA
S. Tommaso B.

30 LUNEDÌ
S. Eugenio V., S. Ruggero

31 MARTEDÌ ORGANICO
S. Silvestro papa

NOTE

LAV = RACCOLTA + LAVAGGIO

RU= RIFIUTI INDIFFERENZIATI (CASSONETTO GRIGIO)

* = TURNO DI RACCOLTA SPOSTATO CAUSA FESTIVITÀ



COMUNE DI CARIGNANO
Crediti: Comune di Carignano



LO SAPEVI CHE...

Il vetro si ricicla da millenni?
Lo facevano anche gli Antichi Romani, fondendo di nuovo i pezzi di vetro rotto!

1 MERCOLEDÌ
Maria Madre di Dio

2 GIOVEDÌ **RU*, CARTA*, PLASTICA***
S. Basilio Vescovo

3 VENERDÌ ORGANICO
S. Genoveffa

4 SABATO
S. Ermete

5 DOMENICA
S. Amelia

6 LUNEDÌ
Epifania

7 MARTEDÌ ORGANICO
S. Luciano

17 VENERDÌ ORGANICO
S. Antonio Abate

18 SABATO
S. Liberata

19 DOMENICA
S. Mario martire

20 LUNEDÌ
S. Sebastiano

21 MARTEDÌ ORGANICO
S. Agnese

22 MERCOLEDÌ RU, PLASTICA, VERDE
S. Vincenzo martire

23 GIOVEDÌ
S. Emerenziana

8 **MERCOLEDÌ** RU, PLASTICA
S. Massimo

9 **GIOVEDÌ**
S. Giuliano martire

10 **VENERDÌ** ORGANICO
S. Aldo eremita

11 **SABATO**
S. Iginio papa

12 **DOMENICA**
S. Modesto M.

13 **LUNEDÌ**
S. Ilario

14 **MARTEDÌ** ORGANICO
S. Bianca

15 **MERCOLEDÌ** RU, CARTA, PLASTICA,
S. Mauro Abate VETRO

16 **GIOVEDÌ**
S. Marcello papa

24 **VENERDÌ** ORGANICO
S. Francesco di Sales

25 **SABATO**
Conversione di S. Paolo

26 **DOMENICA**
S. Tito e Timoteo, S. Paola

27 **LUNEDÌ**
S. Angela Merici

28 **MARTEDÌ** ORGANICO
S. Valerio, S. Tommaso

29 **MERCOLEDÌ** RU, CARTA, PLASTICA
S. Costanzo, S. Cesario

30 **GIOVEDÌ**
S. Martina, S. Savina

31 **VENERDÌ** ORGANICO
S. Giovanni Bosco

NOTE

LAV = RACCOLTA + LAVAGGIO

RU= RIFIUTI INDIFFERENZIATI (CASSONETTO GRIGIO)

* = TURNO DI RACCOLTA SPOSTATO CAUSA FESTIVITÀ

FEBBRAIO 2025



COMUNE DI LOMBRIASCO
Crediti: Comune di
Lombriasco



LO SAPEVI CHE...

Ogni anno in Italia, con la sola raccolta di carta e cartone, si risparmiano emissioni nocive equivalenti al blocco totale del traffico per ben 6 giorni e 6 notti!

1 SABATO
S. Verdiana

2 DOMENICA
Pres. del Signore

3 LUNEDÌ
S. Biagio

4 MARTEDÌ ORGANICO
S. Gilberto

5 MERCOLEDÌ RU, PLASTICA,
S. Agata

6 GIOVEDÌ
S. Paolo Miki

7 VENERDÌ ORGANICO
S. Teodoro martire

17 LUNEDÌ
S. Donato martire

18 MARTEDÌ ORGANICO
S. Simone Vescovo

19 MERCOLEDÌ RU, PLASTICA, VERDE
S. Mansueto

20 GIOVEDÌ
S. Silvano

21 VENERDÌ ORGANICO
S. Eleonora

22 SABATO
S. Margherita

23 DOMENICA
S. Renzo

8 SABATO
S. Girolamo Emiliani

9 DOMENICA
S. Apollonia

10 LUNEDÌ
S. Scolastica

11 MARTEDÌ ORGANICO
Beata Vergine di Lourdes

12 MERCOLEDÌ RU, CARTA, PLASTICA,
S. Eulalia

13 GIOVEDÌ
Sante Fosca e Maura

14 VENERDÌ ORGANICO
S. Valentino

15 SABATO
S. Faustino

16 DOMENICA
S. Giuliana

24 LUNEDÌ
S. Mattia

25 MARTEDÌ ORGANICO
S. Cesario, S. Vittorino

26 MERCOLEDÌ RU, CARTA, PLASTICA,
S. Faustiniiano

27 GIOVEDÌ
S. Leandro

28 VENERDÌ ORGANICO
S. Romano abate

TAGLIANDO PER LA FORNITURA ANNUALE DI SACCHI PER LA RACCOLTA DEGLI IMBALLAGGI IN PLASTICA

(da presentare integro ritagliando lungo i lati tratteggiati)

Modalità di ritiro

(Per il ritiro occorre presentare la tessera sanitaria o la tessera Business Card):
Presso l'Ecocentro di Via Nazario Sauro, negli orari di apertura, a partire da marzo 2024



Tagliando per il ritiro della **prima fornitura*** di sacchi

*= 1 rotolo da 30 sacchi



Tagliando per il ritiro della **seconda fornitura*** di sacchi

(Utilizzabile non prima di 90 giorni dalla data di ritiro del primo tagliando)



I TAGLIANDI SONO VALIDI DAL 01/03/2024 AL 28/02/2025



COMUNE DI CASTAGNOLE PIEMONTE
Crediti: Comune di Castagnole Piemonte



COMUNE DI TROFARELLO
Fonte: Comune di Trofarello

AD UN SALTO DAL CAMBIAMENTO!

Grafica ideata da
Ufficio Marketing e Comunicazione di TeknoService



Consorzio
di Area Vasta
COVAR 14



pegaso⁰³



Aut. MBPA/NPCT/CSS/0382/2017

Posteitaliane



NUMERO VERDE CONSORTILE

800.639.639



RIMANI AGGIORNATO

WWW.COVAR14.IT



GESTORE DEL SERVIZIO



TeknoService



FSC
www.fsc.org

MISTO

Carta 1 A
sostegno della
gestione forestale
responsabile

FSC® C004383