

UN NUOVO APPROCCIO ALL'ECONOMIA CIRCOLARE,
PER RENDERE ANCORA PIÙ BELLE E PULITE
LE NOSTRE CITTÀ!



ECOCALENDARIO 2023

SIAMO AD UN SALTO DAL CAMBIAMENTO!



COMUNE DI
TROFARELLO

ZONA 1

SEI DELLA ZONA 1 SE ABITI IN

- PIAZZA 1° MAGGIO
- PIAZZETTA SAN GIUSEPPE
- STRADA DEL PODIO
- VIA ALDO MORO
- VIA AMERIO
- VIA C.A. DALLA CHIESA
- VIA DANTE DI NANNI
- VIA DUCA DEGLI ABRUZZI
- VIA EDMONDO DE AMICIS
- VIA GIUSEPPE MAZZINI
- VIA GORIZIA
- VIA MARONCELLI
- VIA PIAVE
- VIA PRINCIPE AMEDEO
- VIA TORRETTA
- VIA TRENTO
- VIA TRIESTE
- VIA VAGNONE
- VIA VICOFORTE
- VIA VINCENZO GIOBERTI
- VIA VITTORIO VENETO
- VIALE DELLA RESISTENZA
- VICOLO DELLA FONTANA
- VIA RAUNHEIM



LE MODALITÀ DI RACCOLTA

Tutte le raccolte avverranno con servizio diurno, l'esposizione dovrà avvenire tra le ore 22,00 del giorno precedente la raccolta e le ore 6,00 del giorno indicato.

LE MODALITÀ DI LAVAGGIO CASSONETTI

I lavaggi sono previsti per i contenitori RU da 120 l in su, per i contenitori ORGANICO da 120 l in su e per i contenitori VETRO da 120 l in su. Nei giorni di lavaggio si raccomanda di lasciare esposti i contenitori fino ad avvenuta effettuazione del servizio (indicativamente fino alle ore 18.00)

Vi invitiamo a rispettare scrupolosamente gli orari di esposizione e a segnalare i casi di mancata raccolta al numero 800.639.639 il giorno successivo a quello indicato per il passaggio



ECOCENTRO



DOVE

L'Ecocentro in Via
Croce Rossa



QUANDO

ESTATE (1 aprile - 31 ottobre)
Lunedì, Martedì e Venerdì: 14,00 - 18,00
Mercoledì e Giovedì: 8,30 - 12,30
Sabato: 9,00 - 12,00; 14,00 - 18,00

INVERNO (1 novembre - 31 marzo)
Lunedì e Venerdì: 13,00 - 17,00
Martedì: 14,00 - 18,00
Mercoledì e Giovedì: 8,30 - 12,30
Sabato: 9,00 - 12,00; 13,00 - 17,00
(festivi esclusi)

COSA SI PUÒ CONFERIRE



Carta e cartone; Plastica mista; Verde; Pneumatici; Metallo; Legno; Inerti; Ingombranti; Vernici; Oli vegetali; Oli minerali; Abiti usati; Accumulatori al piombo; Toner; Tappi in sughero; Bombolette spray; Imballaggi sporchi; RAEE (Rifiuti di apparecchiature elettriche ed elettroniche: Frigoriferi e congelatori, piccoli e grandi elettrodomestici, TV/PC, Neon, Utensili e Giocattoli elettrici ed elettronici).



LIMITI DI CONFERIMENTO

ATTENZIONE! Collegarsi a www.covar14.it o telefonare al numero verde consortile 800.639.639 per verificare i limiti di conferimento previsti per ciascuna tipologia di rifiuto a seconda del soggetto che accede all'Ecocentro (famiglia o utenza non domestica).



Chi si reca all'ECOCENTRO deve essere residente a Trofarello ed esibire la tessera sanitaria. Le attività commerciali devono invece presentare l'apposita tessera BUSINESS CARD.

ATTENZIONE!

- I rifiuti conferiti devono essere suddivisi per tipologia;
- i rifiuti devono essere scaricati direttamente negli appositi contenitori sulla base di quanto indicato dal personale addetto e dalla segnaletica.

PER MAGGIORI INFORMAZIONI CONSULTA "IL REGOLAMENTO DEI CENTRI DI RACCOLTA" SU
WWW.COVAR14 O CHIAMA IL NUMERO VERDE CONSORTILE 800.639.639



COMUNE DI LA LOGGIA
Crediti: Comune di La Loggia

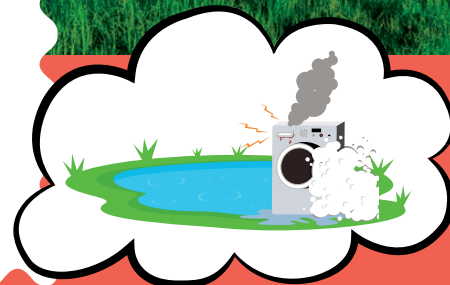

**ABBANDONIAMO LE
CATTIVE ABITUDINI,
NON I RIFIUTI!**

ABC DELLA RACCOLTA DIFFERENZIATA



Segnala i casi di mancata raccolta al numero verde consortile 800.639.639 il giorno successivo a quello indicato per il passaggio



ORGANICO

- ✓ scarti di cucina e avanzi di cibo - fondi di caffè e di the - carta assorbente da cucina - gusci d'uovo - fiori recisi e piante domestiche (senza terriccio) - alimenti avariati - scarti di verdura e di frutta - pane - lettiera organica di piccoli animali domestici - salviette di carta unte - ceneri spente
- ✗ tessuti - cuoio - sfalci - patate - ramaglie - terriccio.



RU - RIFIUTI INDIFFERENZIATI

- ✓ Rifiuti composti da più materiali diversi tra loro (spazzolini, lamette, penne, etc.) - stracci - ceramica - gomme - bacinelle - pannolini e assorbenti - cassette audio CD/DVD - polvere aspirapolvere - giocattoli rotti (non elettronici) - calze
- ✗ Tutti i materiali riciclabili - Rifiuti ingombranti, pericolosi o elettrici (RAEE) - lampadine - pile - farmaci



CARTA E CARTONE

- ✓ giornali, riviste, depliant - imballaggi di carta e cartoncino (scatole della pasta, del sale, etc.) - scatole e scatoloni in cartone - confezioni in tetra pak (latte, succhi di frutta) - ricordarsi di togliere il tappo di plastica
- ✗ carta e cartone sporchi - carta oleata (per alimenti) o plastificata - carta da forno - scontrini - carta chimica in generale



PLASTICA E LATTINE

- ✓ contenitori per liquidi (bibite, acqua) - Flaconi prodotti per l'igiene della casa e della persona - piatti, bicchieri e posate in plastica - vaschette e imballaggi in polistirolo - barattoli d'alluminio per alimenti - lattine di bibite
- ✗ giocattoli - bacinelle - sedie e tavoli in plastica - plastiche dure (spazzolini, penne, etc) - barattoli con residui di sostanze pericolose (vernici, colle, etc.)



VETRO

- ✓ barattoli - bottiglie - vasetti di vetro
- ✗ vetri per specchi - oggetti di ceramica e porcellana - lampadine e tubi al neon - vetro pyrex



Vi invitiamo a rispettare scrupolosamente gli orari di esposizione

ALTRI RIFIUTI



RAEE Rifiuti da Apparecchiature Elettriche ed Elettroniche

All'Ecocentro o consegnati ai punti vendita a fronte di un acquisto del nuovo secondo le disposizioni di Legge vigenti.

Cosa conferire?

Grandi elettrodomestici - Piccoli elettrodomestici - Apparecchiature informatiche e per telecomunicazioni - Apparecchiature di consumo - Apparecchiature di illuminazione - Strumenti elettrici ed elettronici (ad eccezione degli utensili industriali fissi di grandi dimensioni) - Giocattoli e apparecchiature per lo sport e per il tempo libero



VERDE E RAMAGLIE

Nel cassonetto verde oppure all'Ecocentro (per informazioni sul servizio: numero verde consortile 800.639.639).

Cosa conferire?

- ✓ sfalci di erba, potature della siepe - ramaglie - foglie e terriccio - cortecce, segatura e paglia - ceneri di legna (spente) - piante domestiche
- ✗ rifiuti alimentari e scarti di cucina - alimenti liquidi - ossi - lettiere per animali - sacchetti di nylon



FARMACI

Sfusi negli appositi contenitori bianchi posti in prossimità delle farmacie.

I farmaci sono rifiuti speciali, inquinanti per l'ambiente, nel nostro territorio vengono raccolti in modo differenziato.

- ✓ sciroppi, pastiglie, flaconi, pomate - altri farmaci scaduti privi di confezione
- ✗ imballaggi, siringhe, termometri



PILE

Sfuse negli appositi contenitori gialli posti in prossimità delle ferramenta e/o dei negozi di fotografia.

Le pile sono rifiuti pericolosi che non devono essere dispersi nell'ambiente, nel nostro territorio vengono raccolti in modo differenziato.

- ✓ pile e batterie a stilo (es. per torce, radio) o rettangolari - pile a bottone (es. per calcolatrici, orologi)
- ✗ batterie contenenti liquidi - lampadine e lampade a neon



INGOMBRANTI

Ritiro gratuito a domicilio, su prenotazione al numero verde consortile 800.639.639, oppure all'Ecocentro.

**ATTENZIONE!
PER IL RITIRO A
DOMICILIO, IL
MATERIALE VA
ESPOSTO NEL GIORNO
INDICATO AL MOMENTO
DELLA PRENOTAZIONE**

Tutti gli oggetti voluminosi di origine domestica, come ad esempio: divani, mobili, materassi, reti - cucine, frigoriferi, televisori, lavatrici - lavastoviglie, condizionatori

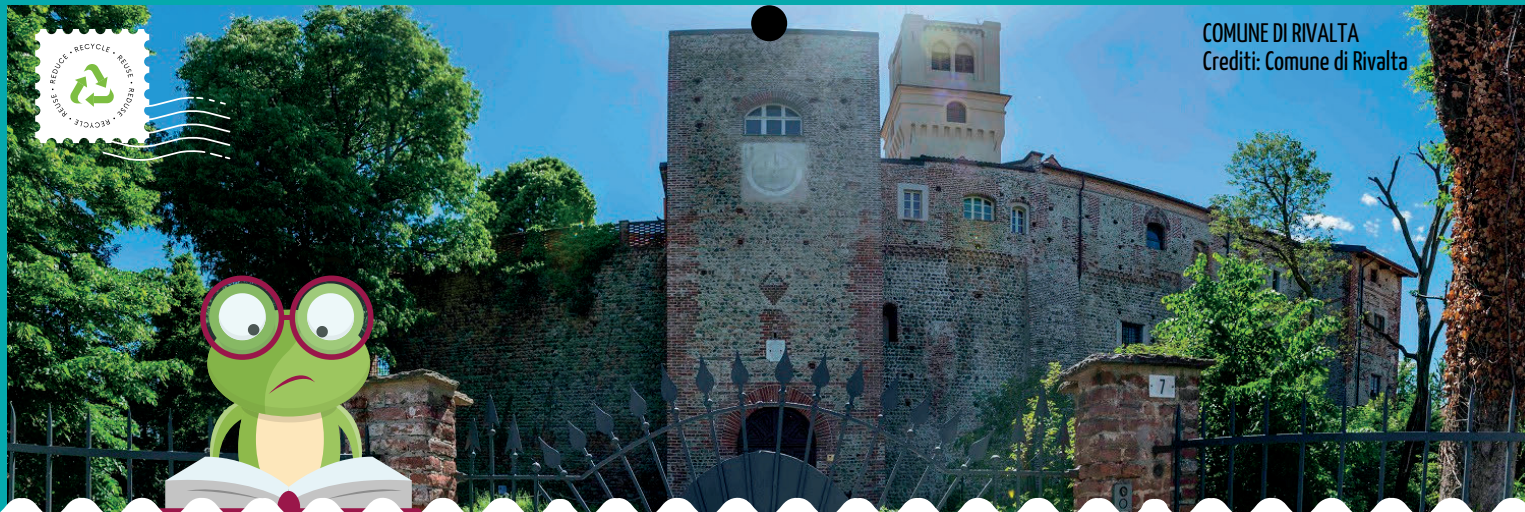

UTENZE NON DOMESTICHE

Le utenze non domestiche selezionate, che attualmente usufruiscono di passaggi di raccolta aggiuntivi rispetto a quanto riportato in calendario, continueranno ad avvalersi dei seguenti servizi:

- **VETRO** - FREQUENZA DI RACCOLTA SETTIMANALE (SABATO);
- **CARTONE** - FREQUENZA DI RACCOLTA SETTIMANALE (GIOVEDÌ).

Le utenze non domestiche che effettuano l'**autocompostaggio aerobico**, anche di prossimità o di comunità, per residui costituiti da sostanze naturali non pericolose prodotti nell'ambito delle attività agricole e vivaistiche, possono fruire della **riduzione della TARI** prevista dal Regolamento comunale, iscrivendosi all'Albo dei Compostatori istituito presso il Comune.



ATTENZIONE!

Per tutte le informazioni e per la prenotazione di servizi è a disposizione il numero verde consortile 800.639.639
Ulteriori informazioni sono disponibili sui siti: www.covar14.it www.pegaso03.it

I COLORI DEI CASSONETTI

La normativa UNI 11686 uniforme, per l'Europa, il colore dei contenitori per la raccolta differenziata. Nei prossimi mesi i cassonetti danneggiati saranno sostituiti con quelli dei nuovi colori.

REGOLE PER IL BUON FUNZIONAMENTO DEL SERVIZIO



ESPORRE
i contenitori
solo se pieni



SCHIACCIARE
gli imballaggi
per ridurre il
volume



CONFERIRE
i rifiuti nei
rispettivi
contenitori



RISPETTARE
gli orari di
esposizione



SVUOTARE
gli imballaggi
dal contenuto
residuo



NON ABBANDONARE
i rifiuti
all'esterno dei
contenitori



ATTENZIONE!

Per tutte le informazioni è a disposizione il numero verde consortile 800.639.639
Ulteriori informazioni sono disponibili sui siti: www.covar14.it www.pegaso03.it

MARZO 2023



COMUNE DI CASTAGNOLE
PIEMONTE
Crediti: Comune di
Castagnole Piemonte



LO SAPEVI CHE...

Con il riciclo di 1 cassetta di legno si ottiene un attaccapanni, con 4 pallet si fa una scrivania e con 30 pallet si ottiene un armadio!

1 MERCOLEDÌ
S. Albino

2 GIOVEDÌ ORGANICO
S. Agnese

3 VENERDÌ
S. Cunegonda

4 SABATO
S. Casimiro, S. Lucio

5 DOMENICA
II di Quaresima

6 LUNEDÌ RU, ORGANICO, CARTA, PLASTICA
Beata Rosa da V.

7 MARTEDÌ VERDE
S. Felicità

17 VENERDÌ
S. Patrizio

18 SABATO
S. Salvatore, S. Cirillo

19 DOMENICA
Festa del Papà - IV di Quaresima

20 LUNEDÌ RU, ORGANICO+LAV, CARTA,
S. Alessandra m. PLASTICA

21 MARTEDÌ VERDE
S. Benedetto

22 MERCOLEDÌ
Giornata mondiale dell'acqua

23 GIOVEDÌ ORGANICO
S. Turibio de M.

8 MERCOLEDÌ
Festa della donna

9 GIOVEDÌ
S. Francesca Romana **ORGANICO**

10 VENERDÌ
S. Simplicio Papa

11 SABATO
S. Costantino

12 DOMENICA
III di Quaresima

13 LUNEDÌ
S. Rodrigo **RU+LAV, ORGANICO, CARTA, PLASTICA**

14 MARTEDÌ
S. Matilde regina **VERDE**

15 MERCOLEDÌ
S. Luisa

16 GIOVEDÌ
S. Eriberto vescovo **ORGANICO**

24 VENERDÌ
S. Romolo

25 SABATO
Annunc. del Signore

26 DOMENICA
V di Quaresima

27 LUNEDÌ
S. Ruperto **RU, ORGANICO, CARTA, VETRO, PLASTICA**

28 MARTEDÌ
S. Sisto III papa **VERDE**

29 MERCOLEDÌ
S. Secondo martire

30 GIOVEDÌ
S. Amedeo **ORGANICO**

31 VENERDÌ
S. Beniamino martire

NOTE

LAV = RACCOLTA + LAVAGGIO

RU= RIFIUTI INDIFFERENZIATI (CASSONETTO GRIGIO)

APRILE 2023



COMUNE DI PIOSSASCO
Crediti: Castello Nove Merli



LO SAPEVI CHE...

Il vetro si ricicla da millenni?

Lo facevano anche gli Antichi Romani, fondendo di nuovo i pezzi di vetro rotto!

1 SABATO
S. Venanzio

2 DOMENICA
Le Palme

3 LUNEDÌ RU, ORGANICO, CARTA, PLASTICA
S. Riccardo

4 MARTEDÌ VERDE
S. Isidoro

5 MERCOLEDÌ
S. Vincenzo Ferrer

6 GIOVEDÌ ORGANICO
S. Guglielmo

7 VENERDÌ
S. Ermanno

17 LUNEDÌ RU, ORGANICO, CARTA, PLASTICA
S. Roberto

18 MARTEDÌ VERDE
S. Ermogene

19 MERCOLEDÌ
S. Emma

20 GIOVEDÌ ORGANICO
S. Sara

21 VENERDÌ
S. Silvio

22 SABATO
S. Caio

23 DOMENICA
S. Giorgio

8 SABATO
S. Dionigi

RU*, CARTA*, PLASTICA*

9 DOMENICA
S. Pasqua

10 LUNEDÌ
Lunedì dell'Angelo

11 MARTEDÌ
S. Gemma

ORGANICO*

12 MERCOLEDÌ
S. Zeno

13 GIOVEDÌ
S. Martino Papa

ORGANICO

14 VENERDÌ
S. Abbondio

15 SABATO
S. Teodoro

16 DOMENICA
S. Lamberto

24 LUNEDÌ
S. Fedele

RU, ORGANICO, CARTA, VETRO,
PLASTICA

25 MARTEDÌ
Festa della Liberazione

26 MERCOLEDÌ
S. Cleto e Marcellino

27 GIOVEDÌ
S. Zita

ORGANICO

28 VENERDÌ
S. Valeria

29 SABATO
S. Caterina da Siena

RU*, CARTA*, PLASTICA*

30 DOMENICA
S. Pio V papa

NOTE

RU= RIFIUTI INDIFFERENZIATI (CASSONETTO GRIGIO)

* = TURNO DI RACCOLTA SPOSTATO CAUSA FESTIVITÀ

MAGGIO 2023



COMUNE DI PANCALIERI
Crediti: Gite fuori porta in
Piemonte



LO SAPEVI CHE...

Grazie alle politiche di protezione ambientale e al riciclo di carta e legno, le foreste europee sono in aumento e l'Europa è un paese all'avanguardia in questo!

1 LUNEDÌ

Festa dei lavoratori

2 MARTEDÌ

S. Cesare, S. Atanasio

ORGANICO*, VERDE

3 MERCOLEDÌ

SS. Filippo e Giacomo

4 GIOVEDÌ

S. Silvano, S. Nereo

ORGANICO

5 VENERDÌ

S. Pellegrino mar.

6 SABATO

S. Giuditta mar.

7 DOMENICA

S. Flavia

17 MERCOLEDÌ

S. Pasquale Baylon

18 GIOVEDÌ

S. Giovanni I Papa

ORGANICO

19 VENERDÌ

S. Celestino V Papa

20 SABATO

S. Bernardino da S.

21 DOMENICA

S. Vittorio mar.

22 LUNEDÌ

S. Rita da Cascia

RU, ORGANICO+LAV, CARTA,
VETRO+LAV, PLASTICA

23 MARTEDÌ

S. Desiderio vescovo

VERDE

8 LUNEDÌ
S. Vittore RU, ORGANICO, CARTA, PLASTICA

9 MARTEDÌ
S. Gregorio VERDE

10 MERCOLEDÌ
S. Antonino

11 GIOVEDÌ
S. Fabio mar. ORGANICO

12 VENERDÌ
S. Nereo

13 SABATO
S. Emma

14 DOMENICA
Festa della mamma

15 LUNEDÌ
S. Torquato RU, ORGANICO, CARTA, PLASTICA

16 MARTEDÌ
S. Ubaldo VERDE

24 MERCOLEDÌ
B. V. Maria Ausiliatrice

25 GIOVEDÌ
S. Urbano ORGANICO

26 VENERDÌ
S. Filippo Neri

27 SABATO
S. Agostino

28 DOMENICA
S. Emilio M.

29 LUNEDÌ
Ascens. del Signore RU, ORGANICO, CARTA, PLASTICA

30 MARTEDÌ
S. Felice I papa VERDE

31 MERCOLEDÌ
Visitaz. B.V.M.

NOTE

LAV = RACCOLTA + LAVAGGIO

RU= RIFIUTI INDIFFERENZIATI (CASSONETTO GRIGIO)

* = TURNO DI RACCOLTA SPOSTATO CAUSA FESTIVITÀ

GIUGNO 2023



COMUNE DI BEINASCO
Crediti: Alfio Rapisarda



LO SAPEVI CHE...

Con 1500/2000 scatolette di tonno riciclate si può realizzare il telaio di una bicicletta, e con sole 130 lattine un monopattino!

1 GIOVEDÌ ORGANICO
S. Giustino martire

2 VENERDÌ
Festa della Repubblica

3 SABATO
S. Carlo L. List

4 DOMENICA
SS. Trinità

5 LUNEDÌ RU, ORGANICO, CARTA,
Giornata mondiale dell'ambiente PLASTICA

6 MARTEDÌ VERDE
S. Norberto vescovo

7 MERCOLEDÌ
S. Roberto vescovo

17 SABATO
S. Adolfo

18 DOMENICA
S. Marina

19 LUNEDÌ RU, ORGANICO, CARTA, VETRO,
Corpus Domini PLASTICA

20 MARTEDÌ VERDE
S. Silverio Papa

21 MERCOLEDÌ
S. Luigi Gonzaga

22 GIOVEDÌ ORGANICO
S. Paolino da Nola

23 VENERDÌ
S. Lanfranco vescovo

8 GIOVEDÌ ORGANICO
S. Medardo vescovo

9 VENERDÌ
S. Primo, S. Efrem

10 SABATO
S. Diana, S. Marcella

11 DOMENICA
S. Barnaba ap.

12 LUNEDÌ RU, ORGANICO, CARTA, PLASTICA
S. Guido, S. Onofrio

13 MARTEDÌ VERDE
S. Antonio da P.

14 MERCOLEDÌ
S. Eliseo

15 GIOVEDÌ ORGANICO
S. Vito

16 VENERDÌ
S. Aureliano

24 SABATO
Nativ. S. Giovanni B.

25 DOMENICA
S. Guglielmo ab.

26 LUNEDÌ RU, ORGANICO, CARTA, PLASTICA
S. Vigilio vescovo

27 MARTEDÌ VERDE
S. Cirillo d' Aless.

28 MERCOLEDÌ
S. Attilio

29 GIOVEDÌ ORGANICO
SS. Pietro e Paolo

30 VENERDÌ
SS. Primi martiri

NOTE

RU= RIFIUTI INDIFFERENZIATI (CASSONETTO GRIGIO)



LUGLIO 2023



COMUNE DI MONCALIERI
Crediti: Vivere Moncalieri



LO SAPEVI CHE...

Le bottiglie di plastica di oggi pesano circa il 15% in meno di dieci anni fa, e la qualità e la sicurezza sono identiche!

1 SABATO

S. Teobaldo erem.

2 DOMENICA

S. Ottone

3 LUNEDÌ

S. Tommaso ap.

RU+LAV, ORGANICO+LAV,
CARTA, PLASTICA

4 MARTEDÌ

S. Elisabetta Port.

VERDE

5 MERCOLEDÌ

S. Antonio M. Zac.

6 GIOVEDÌ

S. Maria Goretti

ORGANICO

7 VENERDÌ

S. Claudio

17 LUNEDÌ

S. Alessio

RU, ORGANICO, CARTA, VETRO,
PLASTICA

18 MARTEDÌ

S. Federico

VERDE

19 MERCOLEDÌ

S. Simmaco

20 GIOVEDÌ

S. Margherita

ORGANICO

21 VENERDÌ

S. Lorenzo da B.

22 SABATO

S. Maria Maddalena

23 DOMENICA

S. Brigida

8 SABATO
S. Adriano

9 DOMENICA
S. Letizia

10 LUNEDÌ RU, ORGANICO, CARTA, PLASTICA
S. Silvana

11 MARTEDÌ VERDE
S. Benedetto ab.

12 MERCOLEDÌ
S. Fortunato martire

13 GIOVEDÌ ORGANICO
S. Enrico imp.

14 VENERDÌ
S. Camillo De Lellis

15 SABATO
S. Bonaventura

16 DOMENICA
N.S. del Carmelo

24 LUNEDÌ RU, ORGANICO, CARTA, PLASTICA
S. Cristina

25 MARTEDÌ VERDE
S. Giacomo ap.

26 MERCOLEDÌ
SS. Anna e Gioacchino

27 GIOVEDÌ ORGANICO
S. Lilibiana, S. Aurelio

28 VENERDÌ
S. Nazario, S. Innocenzo

29 SABATO
S. Marta

30 DOMENICA
S. Pietro Crisologo

31 LUNEDÌ RU, ORGANICO+LAV, CARTA,
S. Ignazio di L. PLASTICA

NOTE

LAV = RACCOLTA + LAVAGGIO

RU= RIFIUTI INDIFFERENZIATI (CASSONETTO GRIGIO)

AGOSTO 2023



COMUNE DI VILLASTELLONE
Crediti: Wikipedia



LO SAPEVI CHE...

Per fare una tonnellata di carta dalla cellulosa vergine servono 440.000L d'acqua, mentre per fare la stessa quantità da cellulosa riciclata bastano 1.800 L d'acqua!

1 MARTEDÌ
S. Alfonso

VERDE

2 MERCOLEDÌ
S. Eusebio

3 GIOVEDÌ
S. Lidia

ORGANICO

4 VENERDÌ
S. Giovanni M. V.

5 SABATO
S. Osvaldo

6 DOMENICA
Trasfigurazione del Signore

7 LUNEDÌ
S. Gaetano da T. RU, ORGANICO, CARTA, PLASTICA

17 GIOVEDÌ
S. Giacinto ORGANICO

18 VENERDÌ
S. Elena

19 SABATO
S. Ludovico

20 DOMENICA
S. Bernardo abate

21 LUNEDÌ
S. Pio X RU, ORGANICO, CARTA, PLASTICA

22 MARTEDÌ
S. Maria Regina VERDE

23 MERCOLEDÌ
S. Rosa da Lima

8 MARTEDÌ VERDE
S. Domenico

9 MERCOLEDÌ
S. Romano

10 GIOVEDÌ ORGANICO
S. Lorenzo martire

11 VENERDÌ
S. Chiara

12 SABATO
S. Giuliano

13 DOMENICA
S. Ippolito

14 LUNEDÌ RU, ORGANICO, CARTA, VETRO,
S. Alfredo PLASTICA

15 MARTEDÌ
Assunzione di M. Vergine - Ferragosto

16 MERCOLEDÌ
S. Rocco

24 GIOVEDÌ ORGANICO
S. Bartolomeo ap.

25 VENERDÌ
S. Ludovico

26 SABATO
S. Alessandro martire

27 DOMENICA
S. Monica

28 LUNEDÌ RU, ORGANICO, CARTA, PLASTICA
S. Agostino

29 MARTEDÌ VERDE
Mart. S. Giov. Battista

30 MERCOLEDÌ
S. Faustina, S. Tecla

31 GIOVEDÌ ORGANICO
S. Aristide martire

NOTE

RU= RIFIUTI INDIFFERENZIATI (CASSONETTO GRIGIO)



SETTEMBRE 2023



 COMUNE DI CARIGNANO
Crediti: Città di Carignano

 ⁰³

LO SAPEVI CHE...

Ogni 3-4 imballaggi in vetro riciclati, si risparmia l'energia necessaria per fabbricare il successivo!

1 VENERDÌ
S. Egidio abate

2 SABATO
S. Elpidio vescovo

3 DOMENICA
S. Gregorio mar.

4 LUNEDÌ RU+LAV, ORGANICO+LAV,
S. Rosalia CARTA, PLASTICA

5 MARTEDÌ VERDE
S. Vittorino vescovo

6 MERCOLEDÌ
S. Umberto

7 GIOVEDÌ ORGANICO
S. Regina

17 DOMENICA
S. Roberto Bellarmino

18 LUNEDÌ RU, ORGANICO, CARTA, PLASTICA
S. Sofi a mar.

19 MARTEDÌ VERDE
S. Gennaro vescovo

20 MERCOLEDÌ
S. Eustachio

21 GIOVEDÌ ORGANICO
S. Matteo apostolo

22 VENERDÌ
S. Maurizio martire

23 SABATO
S. Pio da Pietralcina

8 VENERDÌ
Natività B. V. Maria

9 SABATO
S. Sergio Papa

10 DOMENICA
S. Nicola da Tolentino

11 LUNEDÌ RU, ORGANICO, CARTA,
S. Diomede martire VETRO+LAV, PLASTICA

12 MARTEDÌ VERDE
S. Guido

13 MERCOLEDÌ
S. Giovanni Crisostomo

14 GIOVEDÌ ORGANICO
Es. della S. Croce

15 VENERDÌ
B. V. Addolorata

16 SABATO
SS. Cornelio e Cipriano

24 DOMENICA
S. Pacifico conf.

25 LUNEDÌ RU, ORGANICO, CARTA, PLASTICA
S. Aurelia

26 MARTEDÌ VERDE
S. Cosimo e Damiano

27 MERCOLEDÌ
S. Vincenzo de Paoli

28 GIOVEDÌ ORGANICO
S. Venceslao martire

29 VENERDÌ
SS. Michele, Gabriele e Raffaele

30 SABATO
S. Girolamo dottore

NOTE

LAV = RACCOLTA + LAVAGGIO

RU= RIFIUTI INDIFFERENZIATI (CASSONETTO GRIGIO)

OTTOBRE 2023



COMUNE DI ORBASSANO
Crediti: Comune di
Orbassano



LO SAPEVI CHE...

Con 27 bottiglie di plastica si fa una felpa di pile e con 67 bottiglie dell'acqua si fa un'imbottitura per un piumino matrimoniale!

1 DOMENICA

S. Teresa di Gesù Bambino

2 LUNEDÌ

SS. Angeli Custodi

RU, ORGANICO, CARTA, PLASTICA

3 MARTEDÌ

S. Gerardo

VERDE

4 MERCOLEDÌ

S. Francesco d'Assisi

5 GIOVEDÌ

S. Placido martire

ORGANICO

6 VENERDÌ

S. Bruno

7 SABATO

B. V. del Rosario

17 MARTEDÌ

S. Ignazio d'Antiochia

VERDE

18 MERCOLEDÌ

S. Luca Evangelista

19 GIOVEDÌ

S. Isacco mar., S. Laura

ORGANICO

20 VENERDÌ

S. Irene

21 SABATO

S. Orsola

22 DOMENICA

S. Donato vescovo

23 LUNEDÌ

S. Giovanni da Capestrano

RU, ORGANICO+LAV, CARTA,
PLASTICA

8 DOMENICA
S. Pelagia, S. Reparata

9 LUNEDÌ RU, ORGANICO, CARTA, VETRO,
S. Dionigi PLASTICA

10 MARTEDÌ VERDE
S. Daniele vescovo

11 MERCOLEDÌ
S. Firmino vescovo

12 GIOVEDÌ ORGANICO
S. Serafino

13 VENERDÌ
S. Edoardo re

14 SABATO
S. Callisto I Papa

15 DOMENICA
S. Teresa d'Avila

16 LUNEDÌ RU, ORGANICO, CARTA, PLASTICA
S. Edvige

24 MARTEDÌ VERDE
S. Antonio M.C.

25 MERCOLEDÌ
S. Crispino

26 GIOVEDÌ ORGANICO
S. Evaristo papa

27 VENERDÌ
S. Fiorenzo vescovo

28 SABATO
S. Simone

29 DOMENICA
S. Ermelinda

30 LUNEDÌ RU, ORGANICO, CARTA, PLASTICA
S. Germano vescovo

31 MARTEDÌ
Halloween

NOTE

LAV = RACCOLTA + LAVAGGIO

RU= RIFIUTI INDIFFERENZIATI (CASSONETTO GRIGIO)



NOVEMBRE 2023



COMUNE DI OSASIO
Crediti: Santi Diego
Anteriorechiuso



LO SAPEVI CHE...

Ogni anno in Italia, con la sola raccolta di carta e cartone, si risparmiano emissioni nocive equivalenti al blocco totale del traffico per ben 6 giorni e 6 notti!

1 MERCOLEDÌ

Tutti i Santi

2 GIOVEDÌ

Comm. dei defunti

ORGANICO

3 VENERDÌ

S. Martino, S. Silvia

4 SABATO

S. Carlo Borromeo

5 DOMENICA

S. Zaccaria profeta

6 LUNEDÌ

S. Leonardo abate

RU, ORGANICO, CARTA, VETRO,
PLASTICA

7 MARTEDÌ

S. Ernesto abate

VERDE

17 VENERDÌ

S. Elisabetta

18 SABATO

S. Oddone

19 DOMENICA

S. Fausto martire

20 LUNEDÌ

S. Benigno

RU, ORGANICO, CARTA, PLASTICA

21 MARTEDÌ

Pres. B.V. Maria

VERDE

22 MERCOLEDÌ

S. Cecilia

23 GIOVEDÌ

S. Clemente papa

ORGANICO

8 MERCOLEDÌ
S. Goffredo vescovo

9 GIOVEDÌ ORGANICO
S. Oreste

10 VENERDÌ
S. Leone Magno

11 SABATO
S. Martino di Tours

12 DOMENICA
S. Renato

13 LUNEDÌ RU, ORGANICO, CARTA, PLASTICA
S. Diego

14 MARTEDÌ VERDE
S. Giocondo vescovo

15 MERCOLEDÌ
S. Alberto Magno

16 GIOVEDÌ ORGANICO
S. Margherita di S.

24 VENERDÌ
Cristo Re

25 SABATO
S. Caterina d'Aless.

26 DOMENICA
S. Corrado vescovo

27 LUNEDÌ RU, ORGANICO, CARTA, PLASTICA
Beato Bernardino da Fossa

28 MARTEDÌ VERDE
S. Giacomo franc.

29 MERCOLEDÌ
S. Saturnino martire

30 GIOVEDÌ ORGANICO
S. Andrea ap.

NOTE

RU= RIFIUTI INDIFFERENZIATI (CASSONETTO GRIGIO)



DICEMBRE 2023



COMUNE DI LOMBRIASCO
Crediti: Comune di
Lombriasco



LO SAPEVI CHE...

Tutte le caffettiere moka prodotte in Italia, circa 7 milioni l'anno, sono di alluminio riciclato?

Bastano 37 lattine per fare una moka da 3 tazze!

1 VENERDÌ
S. Ansano

2 SABATO
S. Bibiana, S. Savino

3 DOMENICA
I d'Avvento

4 LUNEDÌ RU, ORGANICO, CARTA, VETRO,
S. Barbara PLASTICA

5 MARTEDÌ
S. Giulio

6 MERCOLEDÌ
S. Nicola vescovo

7 GIOVEDÌ ORGANICO
S. Ambrogio vescovo

17 DOMENICA
III d'Avvento

18 LUNEDÌ RU, ORGANICO, CARTA, PLASTICA
S. Malachia

19 MARTEDÌ
S. Fausta, S. Dario

20 MERCOLEDÌ
S. Liberato martire

21 GIOVEDÌ ORGANICO
S. Pietro Canisio

22 VENERDÌ
S. Francesca Cabrini

23 SABATO RU*, ORGANICO*, CARTA*,
S. Vittoria PLASTICA*

8 VENERDÌ
Immacolata Concezione

9 SABATO
S. Siro

10 DOMENICA
II d'Avvento

11 LUNEDÌ RU, ORGANICO, CARTA, PLASTICA
S. Damaso

12 MARTEDÌ VERDE
S. Giovanna

13 MERCOLEDÌ
S. Lucia

14 GIOVEDÌ ORGANICO
S. Giov. della Croce

15 VENERDÌ
S. Valeriano

16 SABATO
S. Albina

24 DOMENICA
IV d'Avvento

25 LUNEDÌ
S. Natale del Signore

26 MARTEDÌ
S. Stefano

27 MERCOLEDÌ
S. Giovanni apostolo

28 GIOVEDÌ ORGANICO
SS. Innocenti martiri

29 VENERDÌ
S. Tommaso B.

30 SABATO RU*, CARTA*, PLASTICA*
S. Eugenio V., S. Ruggero

31 DOMENICA
S. Silvestro papa

NOTE

RU= RIFIUTI INDIFFERENZIATI (CASSONETTO GRIGIO)

* = TURNO DI RACCOLTA SPOSTATO CAUSA FESTIVITÀ

GENNAIO 2024



COMUNE DI BRUINO
Crediti: Fondo Ambiente
Italiano



LO SAPEVI CHE...

Ogni anno, in Italia, si raccoglie in plastica differenziata 7 volte il volume della Piramide di Cheope in Egitto!

1 LUNEDÌ
Maria Madre di Dio

2 MARTEDÌ ORGANICO*
S. Basilio Vescovo

3 MERCOLEDÌ
S. Genoveffa

4 GIOVEDÌ ORGANICO, VETRO*
S. Ermete

5 VENERDÌ
S. Amelia

6 SABATO
Epifania

7 DOMENICA
S. Luciano

17 MERCOLEDÌ
S. Antonio Abate

18 GIOVEDÌ ORGANICO
S. Liberata

19 VENERDÌ
S. Mario martire

20 SABATO
S. Sebastiano

21 DOMENICA
S. Agnese

22 LUNEDÌ RU, ORGANICO, CARTA, PLASTICA
S. Vincenzo martire

23 MARTEDÌ
S. Emerenziana

8 LUNEDÌ
S. Massimo RU, ORGANICO, CARTA, PLASTICA

9 MARTEDÌ
S. Giuliano martire

10 MERCOLEDÌ
S. Aldo eremita

11 GIOVEDÌ
S. Iginio papa ORGANICO

12 VENERDÌ
S. Modesto M.

13 SABATO
S. Ilario

14 DOMENICA
S. Bianca

15 LUNEDÌ
S. Mauro Abate RU, ORGANICO, CARTA, PLASTICA

16 MARTEDÌ
S. Marcello papa VERDE

24 MERCOLEDÌ
S. Francesco di Sales

25 GIOVEDÌ
Conversione di S. Paolo ORGANICO

26 VENERDÌ
S. Tito e Timoteo, S. Paola

27 SABATO
S. Angela Merici

28 DOMENICA
S. Valerio, S. Tommaso

29 LUNEDÌ
S. Costanzo, S. Cesario RU, ORGANICO, CARTA, VETRO,
PLASTICA

30 MARTEDÌ
S. Martina, S. Savina

31 MERCOLEDÌ
S. Giovanni Bosco

NOTE

RU= RIFIUTI INDIFFERENZIATI (CASSONETTO GRIGIO)

* = TURNO DI RACCOLTA SPOSTATO CAUSA FESTIVITÀ

FEBBRAIO 2024



COMUNE DI NICHELINO
Crediti: Isolarchitetti



LO SAPEVI CHE...

Con il riciclo di 1000/1200 bombolette spray si modella una panchina!

1 GIOVEDÌ
S. Verdiana

ORGANICO

2 VENERDÌ
Pres. del Signore

3 SABATO
S. Biagio

4 DOMENICA
S. Gilberto

5 LUNEDÌ
S. Agata

RU, ORGANICO, CARTA, PLASTICA

6 MARTEDÌ
S. Paolo Miki

7 MERCOLEDÌ
S. Teodoro martire

17 SABATO
S. Donato martire

18 DOMENICA
S. Simone Vescovo

19 LUNEDÌ
S. Mansueto

RU, ORGANICO, CARTA, PLASTICA

20 MARTEDÌ
S. Silvano

21 MERCOLEDÌ
S. Eleonora

22 GIOVEDÌ
S. Margherita

ORGANICO

23 VENERDÌ
S. Renzo

8 GIOVEDÌ
S. Girolamo Emiliani ORGANICO

9 VENERDÌ
S. Apollonia

10 SABATO
S. Scolastica

11 DOMENICA
Carnevale

12 LUNEDÌ
S. Eulalia RU, ORGANICO, CARTA, PLASTICA

13 MARTEDÌ
Carnevale, m. grasso VERDE

14 MERCOLEDÌ
S. Valentino - Le Ceneri

15 GIOVEDÌ
S. Faustino ORGANICO

16 VENERDÌ
S. Giuliana

24 SABATO
S. Mattia

25 DOMENICA
S. Cesario, S. Vittorino

26 LUNEDÌ
S. Faustiniانو RU, ORGANICO, CARTA, VETRO,
PLASTICA

27 MARTEDÌ
S. Leandro

28 MERCOLEDÌ
S. Romano abate

29 GIOVEDÌ
Sant'Augusto Chapdelaine ORGANICO

TAGLIANDO PER LA FORNITURA ANNUALE DI SACCHI PER LA RACCOLTA DEGLI IMBALLAGGI IN PLASTICA

(da presentare integro ritagliando lungo i lati tratteggiati)

Modalità di ritiro

Presso l'Ufficio U.R.P. del Comune di Trofarello sito al Piano Terra del Palazzo Comunale in Piazza 1° Maggio n. 11, nei seguenti orari: Lunedì e Mercoledì 09.00-12.30, Martedì e Giovedì 15.00-17.30. Il ritiro potrà avvenire a partire dal 1 marzo 2023.



Tagliando per il ritiro della **prima fornitura*** di sacchi

*= 1 rotolo da 30 sacchi



Tagliando per il ritiro della **seconda fornitura*** di sacchi

(Utilizzabile non prima di 90 giorni dalla data di ritiro del primo tagliando)



I TAGLIANDI SONO VALIDI DAL 01/03/2023 AL 29/02/2024



COMUNE DI VINOVO
Fonte: Matrimonio.com



COMUNE DI VIRLE PIEMONTE
Fonte: Lavoriamo per Virle FB

AD UN SALTO DAL CAMBIAMENTO!



Grafica ideata da
Ufficio Marketing e Comunicazione di TeknoService



Aut. MBPA/NPCT/CSS/0382/2017

Posteitaliane



NUMERO VERDE CONSORTILE

800.639.639



RIMANI AGGIORNATO

WWW.COVAR14.IT



GESTORE DEL SERVIZIO

