

UN NUOVO APPROCCIO ALL'ECONOMIA CIRCOLARE,
PER RENDERE ANCORA PIÙ BELLE E PULITE
LE NOSTRE CITTÀ!



COMUNE DI PIOSSASCO
Crediti: Castello Nove Merli



COMUNE DI VINOVO
Crediti: matrimonio.com



COMUNE DI ORBASSANO
Crediti: Comune di Orbassano

ECOCALENDARIO 2024

SIAMO AD UN SALTO DAL CAMBIAMENTO!



Consorzio
di Area Vasta
COVAR 14



COMUNE DI
ORBASSANO

ZONA 6

SEI DELLA ZONA 6 SE ABITI IN

- PIAZZA FALCONE E BORSELLINO
- PIAZZA LAGRANGE
- STRADA CA' BIANCA
- STRADA GERBIDO
- STRADA RIVALTA
- VIA ADDA
- VIA ADIGE
- VIA ARNO
- VIA CARDUCCI
- VIA CIRCONVALLAZIONE INTERNA
- VIA COTTOLENGO
- VIA D. BERTI
- VIA DI VITTORIO
- VIA DONIZETTI
- VIA F.LLI BANDIERA
- VIA GARIBALDI
- VIA GERBIDO
- VIA ISONZO
- VIA IV NOVEMBRE
- VIA MATTEOTTI
- VIA MAZZINI
- VIA MONTALE
- VIA N. SAURO
- VIA PO
- VIA Q. SELLA
- VIA RATTAZZI
- VIA RENO
- VIA SAN GIOVANNI BOSCO
- VIA SANGRO
- VIA SIMETO
- VIA VOLTURNO
- VIA XXV APRILE
- VIA TICINO
- VIA TEVERE
- VIA PIRANDELLO
- VIA SILONE
- VIA N. COSTA
- PIAZZALE N. COSTA
- VIA G. DELEDDA
- VIA QUASIMODO
- VIA ALERAMO
- PIAZZA S. PELLICO
- VIA SANGONE
- PIAZZALE DEL CIMITERO
- VICOLO SACRA SAN MICHELE
- VICOLO NOVALESE

LE MODALITÀ DI RACCOLTA

Tutte le raccolte avverranno con servizio diurno, l'esposizione dovrà avvenire tra le ore 22,00 del giorno precedente la raccolta e le ore 6,00 del giorno indicato.

LE MODALITÀ DI LAVAGGIO CASSONETTI

I lavaggi sono previsti per i contenitori RU da 120 l in su, per i contenitori ORGANICO da 120 l in su e per i contenitori VETRO da 120 l in su. Nei giorni di lavaggio si raccomanda di lasciare esposti i contenitori fino ad avvenuta effettuazione del servizio (indicativamente fino alle ore 18.00)

Vi invitiamo a rispettare scrupolosamente gli orari di esposizione e a segnalare i casi di mancata raccolta al numero 800.639.639 il giorno successivo a quello indicato per il passaggio

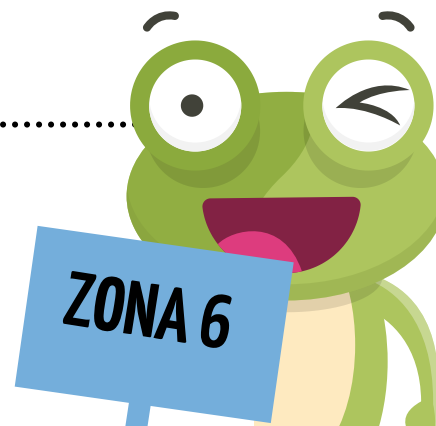

ECOCENTRO



DOVE

L'Ecocentro in Via Nazario Sauro



QUANDO

Lunedì, Mercoledì, Giovedì e Sabato: 10,00 - 12,00; 16,00 - 18,00
Martedì: 8,00 - 12,00; 16,00 - 18,00
Venerdì: 10,00 - 12,00; 14,00 - 18,00
(festivi esclusi)



COSA SI PUÒ CONFERIRE

Carta e cartone; Verde, Imballaggi in vetro; Pneumatici; Legno; Inerti; Ingombranti; Vernici; Oli vegetali; Oli minerali; Abiti usati; Accumulatori al piombo; Toner; Tappi in sughero; Bombolette spray; Imballaggi sporchi; RAEE (Rifiuti di apparecchiature elettriche ed elettroniche: Frigoriferi e congelatori, piccoli e grandi elettrodomestici, TV/PC, Neon, Utensili e Giocattoli elettrici ed elettronici).



LIMITI DI CONFERIMENTO

ATTENZIONE! Collegarsi a www.covar14.it o telefonare al numero verde consortile 800.639.639 per verificare i limiti di conferimento previsti per ciascuna tipologia di rifiuto a seconda del soggetto che accede all'Ecocentro (famiglia o utenza non domestica).



Chi si reca all'ECOCENTRO deve essere residente a Orbassano ed esibire la tessera sanitaria. Le attività commerciali devono invece presentare l'apposita tessera BUSINESS CARD.

ATTENZIONE!

- I rifiuti conferiti devono essere suddivisi per tipologia;
- i rifiuti devono essere scaricati direttamente negli appositi contenitori sulla base di quanto indicato dal personale addetto e dalla segnaletica.

PER MAGGIORI INFORMAZIONI CONSULTA "IL REGOLAMENTO DEI CENTRI DI RACCOLTA" SU WWW.COVAR14 O CHIAMA IL NUMERO VERDE CONSORTILE 800.639.639



COMUNE DI VILLASTELLONE
Crediti: Wikipedia

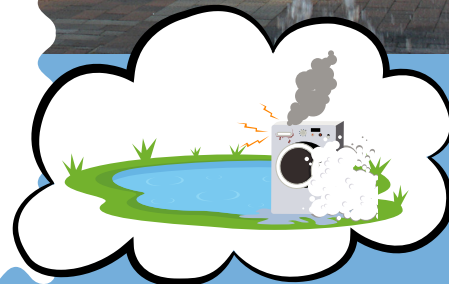

**ABBANDONIAMO LE
CATTIVE ABITUDINI,
NON I RIFIUTI!**



ABC DELLA RACCOLTA DIFFERENZIATA



Segnala i casi di mancata raccolta al numero verde consortile 800.639.639 il giorno successivo a quello indicato per il passaggio



ORGANICO

- ✓ scarti di cucina e avanzi di cibo - fondi di caffè e di the - carta assorbente da cucina - gusci d'uovo - fiori recisi e piante domestiche (senza terriccio) - alimenti avariati - scarti di verdura e di frutta - pane - lettiera organica di piccoli animali domestici - salviette di carta unte - ceneri spente
- ✗ tessuti - cuoio - sfalci - potature - ramaglie - terriccio.



RU - RIFIUTI INDIFFERENZIATI

- ✓ Rifiuti composti da più materiali diversi tra loro (spazzolini, lamette, penne, etc.) - stracci - ceramica - gomme - bacinelle - pannolini e assorbenti - cassette audio CD/DVD - polvere aspirapolvere - giocattoli rotti (non elettronici) - calze
- ✗ Tutti i materiali riciclabili - Rifiuti ingombranti, pericolosi o elettrici (RAEE) - lampadine - pile - farmaci



CARTA E CARTONE

- ✓ giornali, riviste, depliant - imballaggi di carta e cartoncino (scatole della pasta, del sale, etc.) - scatole e scatoloni in cartone - confezioni in tetra pak (latte, succhi di frutta) - ricordarsi di togliere il tappo di plastica
- ✗ carta e cartone sporchi - carta oleata (per alimenti) o plastificata - carta da forno - scontrini - carta chimica in generale



PLASTICA E LATTINE

- ✓ contenitori per liquidi (bibite, acqua) - Flaconi prodotti per l'igiene della casa e della persona - piatti, bicchieri e posate in plastica - vaschette e imballaggi in polistirolo - barattoli d'alluminio per alimenti - lattine di bibite
- ✗ giocattoli - bacinelle - sedie e tavoli in plastica - plastiche dure (spazzolini, penne, etc) - barattoli con residui di sostanze pericolose (vernici, colle, etc.)



VETRO

- ✓ barattoli - bottiglie - vasetti di vetro
- ✗ vetri per specchi - oggetti di ceramica e porcellana - lampadine e tubi al neon - vetro pyrex



Vi invitiamo a rispettare scrupolosamente gli orari di esposizione

ALTRI RIFIUTI



RAEE

Rifiuti da
Apparecchiature
Elettriche ed
Elettroniche

All'Ecocentro o consegnati ai punti vendita a fronte di un acquisto del nuovo secondo le disposizioni di Legge vigenti.

Cosa conferire?

Grandi elettrodomestici -
Piccoli elettrodomestici -
Apparecchiature informatiche e per telecomunicazioni -
Apparecchiature di consumo -
Apparecchiature di illuminazione - Strumenti elettrici ed elettronici (ad eccezione degli utensili industriali fissi di grandi dimensioni) - Giocattoli e apparecchiature per lo sport e per il tempo libero



VERDE E RAMAGLIE

Nel cassonetto verde oppure all'Ecocentro (per informazioni sul servizio: numero verde consortile 800.639.639).

Cosa conferire?

- ✓ sfalci di erba, potature della siepe - ramaglie - foglie e terriccio - cortecce, segatura e paglia - ceneri di legna (spente) - piante domestiche
- ✗ rifiuti alimentari e scarti di cucina - alimenti liquidi - ossi - lettiere per animali - sacchetti di nylon



FARMACI

Sfusi negli appositi contenitori bianchi posti in prossimità delle farmacie.

I farmaci sono rifiuti speciali, inquinanti per l'ambiente, nel nostro territorio vengono raccolti in modo differenziato.

- ✓ sciroppi, pastiglie, flaconi, pomate - altri farmaci scaduti privi di confezione
- ✗ imballaggi, siringhe, termometri



PILE

Sfuse negli appositi contenitori gialli posti in prossimità delle ferramenta e/o dei negozi di fotografia.

Le pile sono rifiuti pericolosi che non devono essere dispersi nell'ambiente, nel nostro territorio vengono raccolti in modo differenziato.

- ✓ pile e batterie a stilo (es. per torce, radio) o rettangolari - pile a bottone (es. per calcolatrici, orologi)
- ✗ batterie contenenti liquidi - lampadine e lampade a neon



INGOMBRANTI

Ritiro gratuito a domicilio, su prenotazione al numero verde consortile 800.639.639, oppure all'Ecocentro.

**ATTENZIONE!
PER IL RITIRO A
DOMICILIO, IL
MATERIALE VA
ESPOSTO NEL GIORNO
INDICATO AL MOMENTO
DELLA PRENOTAZIONE**

Tutti gli oggetti voluminosi di origine domestica, come ad esempio: divani, mobili, materassi, reti - cucine, frigoriferi, televisori, lavatrici - lavastoviglie, condizionatori



UTENZE NON DOMESTICHE

Le utenze non domestiche selezionate, che attualmente usufruiscono di passaggi di raccolta aggiuntivi rispetto a quanto riportato in calendario, continueranno ad avvalersi dei seguenti servizi:

- **VETRO** - FREQUENZA DI RACCOLTA SETTIMANALE (GIOVEDÌ);
- **CARTONE** - FREQUENZA DI RACCOLTA BISETTIMANALE (MARTEDÌ, GIOVEDÌ)
- **PLASTICA** - FREQUENZA DI RACCOLTA SETTIMANALE (MERCOLEDÌ)

Le utenze non domestiche che effettuano l'**autocompostaggio aerobico**, anche di prossimità o di comunità, per residui costituiti da sostanze naturali non pericolose prodotti nell'ambito delle attività agricole e vivaistiche, possono fruire della **riduzione della TARI** prevista dal Regolamento comunale, iscrivendosi all'Albo dei Compostatori istituito presso il Comune.



ATTENZIONE!

Per tutte le informazioni e per la prenotazione di servizi è a disposizione il numero verde consortile 800.639.639
Ulteriori informazioni sono disponibili sui siti: www.covar14.it www.pegaso03.it

REGOLE PER IL BUON FUNZIONAMENTO DEL SERVIZIO



ESPORRE
i contenitori
solo se pieni



SCHIACCIARE
gli imballaggi
per ridurne il
volume



CONFERIRE
i rifiuti nei
rispettivi
contenitori



RISPETTARE
gli orari di
esposizione



SVUOTARE
gli imballaggi
dal contenuto
residuo



NON ABBANDONARE
i rifiuti
all'esterno dei
contenitori

ATTENZIONE!

Per tutte le informazioni è a disposizione il numero verde consortile 800.639.639
Ulteriori informazioni sono disponibili sui siti: www.covar14.it www.pegaso03.it



MARZO 2024



COMUNE DI PIOBESI
TORINESE
Crediti: Comune di Piobesi
Torinese



LO SAPEVI CHE...

Grazie alle politiche di protezione ambientale e al riciclo di carta e legno, le foreste europee sono in aumento e l'Europa è un paese all'avanguardia in questo!

1 VENERDÌ
S. Albino

2 SABATO RU, PLASTICA, CARTA,
S. Agnese ORGANICO

3 DOMENICA
III di Quaresima

4 LUNEDÌ
S. Casimiro, S. Lucio

5 MARTEDÌ
Sant'Adriano di Cesarea

6 MERCOLEDÌ ORGANICO
Beata Rosa da V.

7 GIOVEDÌ
S. Felicità

17 DOMENICA
S. Patrizio - V di Quaresima

18 LUNEDÌ
S. Salvatore, S. Cirillo

19 MARTEDÌ
Festa del Papà - San Giuseppe

20 MERCOLEDÌ ORGANICO
S. Alessandra m.

21 GIOVEDÌ
S. Benedetto

22 VENERDÌ
Giornata mondiale dell'acqua

23 SABATO RU, PLASTICA, VERDE,
S. Turibio de M. ORGANICO

8 VENERDÌ
Festa della donna

9 SABATO RU, PLASTICA, VERDE,
S. Francesca Romana ORGANICO

10 DOMENICA
IV di Quaresima

11 LUNEDÌ
S. Costantino

12 MARTEDÌ
San Luigi Orione

13 MERCOLEDÌ ORGANICO
S. Rodrigo

14 GIOVEDÌ
S. Matilde regina

15 VENERDÌ
S. Luisa

16 SABATO RU, CARTA, PLASTICA,
S. Eriberto vescovo VETRO, ORGANICO

24 DOMENICA
Le Palme

25 LUNEDÌ
Annunc. del Signore

26 MARTEDÌ
Sant'Emanuele

27 MERCOLEDÌ ORGANICO
S. Ruperto

28 GIOVEDÌ
S. Sisto III papa

29 VENERDÌ
S. Secondo martire

30 SABATO RU, CARTA, PLASTICA,
S. Amedeo ORGANICO+LAV

31 DOMENICA
S. Pasqua

NOTE

LAV = RACCOLTA + LAVAGGIO

RU= RIFIUTI INDIFFERENZIATI (CASSONETTO GRIGIO)

* = TURNO DI RACCOLTA SPOSTATO CAUSA FESTIVITÀ

APRILE 2024



COMUNE DI CANDIOLO
Crediti: Corradinoarchitetto



Consorzio
di Area Vasta
COVAR 14

LO SAPEVI CHE...

Tutte le caffettiere moka prodotte in Italia, circa 7 milioni l'anno, sono di alluminio riciclato?

Bastano 37 lattine per fare una moka da 3 tazze!

1 LUNEDÌ

Lunedì dell'Angelo

2 MARTEDÌ

S. Francesco di Paola

3 MERCOLEDÌ ORGANICO

S. Riccardo

4 GIOVEDÌ

S. Isidoro

5 VENERDÌ

S. Vincenzo Ferrer

6 SABATO RU, PLASTICA, VERDE, ORGANICO

S. Guglielmo

7 DOMENICA

S. Ermanno

17 MERCOLEDÌ ORGANICO

S. Roberto

18 GIOVEDÌ

S. Ermogene

19 VENERDÌ

S. Emma

20 SABATO RU, PLASTICA, VERDE, ORGANICO

S. Sara

21 DOMENICA

S. Silvio

22 LUNEDÌ

S. Caio

23 MARTEDÌ

S. Giorgio

8 LUNEDÌ
S. Dionigi

9 MARTEDÌ
S. Demetrio

10 MERCOLEDÌ ORGANICO
S. Terenzio

11 GIOVEDÌ
S. Gemma

12 VENERDÌ
S. Zeno

13 SABATO RU, CARTA, PLASTICA,
S. Martino Papa VERDE, VETRO, ORGANICO

14 DOMENICA
S. Abbondio

15 LUNEDÌ
S. Teodoro

16 MARTEDÌ
S. Lamberto

24 MERCOLEDÌ ORGANICO
S. Fedele

25 GIOVEDÌ
Festa della Liberazione

26 VENERDÌ
S. Cleto e Marcellino

27 SABATO RU, CARTA, PLASTICA,
S. Zita VERDE, ORGANICO

28 DOMENICA
S. Valeria

29 LUNEDÌ
S. Caterina da Siena

30 MARTEDÌ ORGANICO*
S. Pio V papa

NOTE

LAV = RACCOLTA + LAVAGGIO

RU= RIFIUTI INDIFFERENZIATI (CASSONETTO GRIGIO)

* = TURNO DI RACCOLTA SPOSTATO CAUSA FESTIVITÀ



COMUNE DI MONCALIERI
Crediti: Vivere Moncalieri



Consorzio
di Area Vasta
COVAR 14

LO SAPEVI CHE...

Le bottiglie di plastica di oggi pesano circa il 15% in meno di dieci anni fa, e la qualità e la sicurezza sono identiche!

1 MERCOLEDÌ

Festa dei lavoratori

2 GIOVEDÌ

S. Cesare, S. Atanasio

3 VENERDÌ

SS. Filippo e Giacomo

4 SABATO

S. Silvano, S. Nereo

RU, PLASTICA, VERDE,
ORGANICO

5 DOMENICA

S. Pellegrino mar.

6 LUNEDÌ

S. Giuditta mar.

7 MARTEDÌ

S. Flavia

17 VENERDÌ

S. Pasquale Baylon

18 SABATO

S. Giovanni I Papa

RU, PLASTICA, VERDE,
ORGANICO + LAV

19 DOMENICA

S. Celestino V Papa

20 LUNEDÌ

S. Bernardino da S.

21 MARTEDÌ

S. Vittorio mar.

22 MERCOLEDÌ

S. Rita da Cascia

ORGANICO

23 GIOVEDÌ

S. Desiderio vescovo

8 **MERCOLEDÌ** ORGANICO
S. Vittore

9 **GIOVEDÌ**
S. Gregorio

10 **VENERDÌ**
S. Antonino

11 **SABATO** RU, CARTA, VETRO + LAV,
S. Fabio mar. PLASTICA, VERDE, ORGANICO

12 **DOMENICA**
S. Nereo

13 **LUNEDÌ**
S. Emma

14 **MARTEDÌ**
S. Mattia Apostolo

15 **MERCOLEDÌ** ORGANICO
S. Torquato

16 **GIOVEDÌ**
S. Ubaldo

24 **VENERDÌ**
B. V. Maria Ausiliatrice

25 **SABATO** RU, CARTA, PLASTICA,
S. Urbano VERDE, ORGANICO

26 **DOMENICA**
S. Filippo Neri

27 **LUNEDÌ**
S. Agostino

28 **MARTEDÌ**
S. Emilio M.

29 **MERCOLEDÌ** ORGANICO
Ascens. del Signore

30 **GIOVEDÌ**
S. Felice I papa

31 **VENERDÌ**
Visitaz. B.V.M.

NOTE

LAV = RACCOLTA + LAVAGGIO

RU= RIFIUTI INDIFFERENZIATI (CASSONETTO GRIGIO)

* = TURNO DI RACCOLTA SPOSTATO CAUSA FESTIVITÀ

GIUGNO 2024



COMUNE DI RIVALTA
Crediti: Comune di Rivalta



Consorzio
di Area Vasta
COVAR 14

LO SAPEVI CHE...

Con 1500/2000 scatolette di tonno riciclate si può realizzare il telaio di una bicicletta, e con sole 130 lattine un monopattino!

1 SABATO RU, PLASTICA, VERDE,
S. Giustino martire **ORGANICO**

2 DOMENICA
Festa della Repubblica

3 LUNEDÌ
S. Carlo L. List

4 MARTEDÌ
SS. Trinità

5 MERCOLEDÌ **ORGANICO**
Giornata mondiale dell'ambiente

6 GIOVEDÌ
S. Norberto vescovo

7 VENERDÌ
S. Roberto vescovo

17 LUNEDÌ
S. Adolfo

18 MARTEDÌ
S. Marina

19 MERCOLEDÌ **ORGANICO**
Corpus Domini

20 GIOVEDÌ
S. Silverio Papa

21 VENERDÌ
S. Luigi Gonzaga

22 SABATO RU, CARTA, PLASTICA,
S. Paolino da Nola **VERDE, ORGANICO+LAV**

23 DOMENICA
S. Lanfranco vescovo

8 SABATO RU+LAV, CARTA, PLASTICA,
S. Medardo vescovo VERDE, VETRO, ORGANICO

9 DOMENICA
S. Primo, S. Efrem

10 LUNEDÌ
S. Diana, S. Marcella

11 MARTEDÌ
S. Barnaba ap.

12 MERCOLEDÌ ORGANICO
S. Guido, S. Onofrio

13 GIOVEDÌ
S. Antonio da P.

14 VENERDÌ
S. Eliseo

15 SABATO RU, PLASTICA, VERDE,
S. Vito ORGANICO

16 DOMENICA
S. Aureliano

24 LUNEDÌ
Nativ. S. Giovanni B.

25 MARTEDÌ
S. Guglielmo ab.

26 MERCOLEDÌ ORGANICO
S. Vigilio vescovo

27 GIOVEDÌ
S. Cirillo d' Aless.

28 VENERDÌ
S. Attilio

29 SABATO RU, PLASTICA, VERDE,
SS. Pietro e Paolo ORGANICO

30 DOMENICA
SS. Primi martiri

NOTE

LAV = RACCOLTA + LAVAGGIO

RU= RIFIUTI INDIFFERENZIATI (CASSONETTO GRIGIO)

* = TURNO DI RACCOLTA SPOSTATO CAUSA FESTIVITÀ

LUGLIO 2024



COMUNE DI PANCALIERI
Crediti: Gite fuori porta in
Piemonte



Consorzio
di Area Vasta
COVAR 14

LO SAPEVI CHE...

Per fare una tonnellata di carta dalla cellulosa vergine servono 440.000L d'acqua, mentre per fare la stessa quantità da cellulosa riciclata bastano 1.800 L d'acqua!

1 LUNEDÌ
S. Teobaldo erem.

2 MARTEDÌ
S. Ottono

3 MERCOLEDÌ ORGANICO
S. Tommaso ap.

4 GIOVEDÌ
S. Elisabetta Port.

5 VENERDÌ
S. Antonio M. Zac.

6 SABATO RU, CARTA, PLASTICA,
S. Maria Goretti VERDE, VETRO, ORGANICO

7 DOMENICA
S. Claudio

17 MERCOLEDÌ ORGANICO
S. Alessio

18 GIOVEDÌ
S. Federico

19 VENERDÌ
S. Simmaco

20 SABATO RU+LAV, CARTA, PLASTICA,
S. Margherita VERDE, ORGANICO

21 DOMENICA
S. Lorenzo da B.

22 LUNEDÌ
S. Maria Maddalena

23 MARTEDÌ
S. Brigida

8 LUNEDÌ
S. Adriano

9 MARTEDÌ
S. Letizia

10 MERCOLEDÌ ORGANICO
S. Silvana

11 GIOVEDÌ
S. Benedetto ab.

12 VENERDÌ
S. Fortunato martire

13 SABATO RU, PLASTICA, VERDE,
S. Enrico imp. ORGANICO

14 DOMENICA
S. Camillo De Lellis

15 LUNEDÌ
S. Bonaventura

16 MARTEDÌ
N.S. del Carmelo

24 MERCOLEDÌ ORGANICO
S. Cristina

25 GIOVEDÌ
S. Giacomo ap.

26 VENERDÌ
SS. Anna e Gioacchino

27 SABATO RU, PLASTICA, VERDE,
S. Lilibiana, S. Aurelio ORGANICO

28 DOMENICA
S. Nazario, S. Innocenzo

29 LUNEDÌ
S. Marta

30 MARTEDÌ
S. Pietro Crisologo

31 MERCOLEDÌ ORGANICO
S. Ignazio di L.

NOTE

LAV = RACCOLTA + LAVAGGIO

RU= RIFIUTI INDIFFERENZIATI (CASSONETTO GRIGIO)

* = TURNO DI RACCOLTA SPOSTATO CAUSA FESTIVITÀ



LO SAPEVI CHE...

Con 27 bottiglie di plastica si fa una felpa di pile e con 67 bottiglie dell'acqua si fa un'imbottitura per un piumino matrimoniale!

1 GIOVEDÌ
S. Alfonso

2 VENERDÌ
S. Eusebio

3 SABATO RU, CARTA, PLASTICA,
S. Lidia VERDE, VETRO, ORGANICO

4 DOMENICA
S. Giovanni M. V.

5 LUNEDÌ
S. Osvaldo

6 MARTEDÌ
S. Salvatore

7 MERCOLEDÌ ORGANICO
S. Gaetano da T.

17 SABATO RU, CARTA, PLASTICA,
S. Giacinto VERDE, ORGANICO

18 DOMENICA
S. Elena

19 LUNEDÌ
S. Ludovico

20 MARTEDÌ
S. Bernardo abate

21 MERCOLEDÌ ORGANICO
S. Pio X

22 GIOVEDÌ
S. Maria Regina

23 VENERDÌ
S. Rosa da Lima

8 GIOVEDÌ
S. Domenico

9 VENERDÌ
S. Romano

10 SABATO RU, PLASTICA, VERDE,
S. Lorenzo martire ORGANICO + LAV

11 DOMENICA
S. Chiara

12 LUNEDÌ
S. Giuliano

13 MARTEDÌ
S. Ippolito

14 MERCOLEDÌ ORGANICO
S. Alfredo

15 GIOVEDÌ
Assunzione di M. Vergine - Ferragosto

16 VENERDÌ
S. Rocco

24 SABATO RU, PLASTICA, VERDE,
S. Bartolomeo ap. ORGANICO

25 DOMENICA
S. Ludovico

26 LUNEDÌ
S. Alessandro martire

27 MARTEDÌ
S. Monica

28 MERCOLEDÌ ORGANICO
S. Agostino

29 GIOVEDÌ
Mart. S. Giov. Battista

30 VENERDÌ
S. Faustina, S. Tecla

31 SABATO RU, CARTA, PLASTICA,
S. Aristide martire VERDE, VETRO, ORGANICO

NOTE

LAV = RACCOLTA + LAVAGGIO

RU= RIFIUTI INDIFFERENZIATI (CASSONETTO GRIGIO)

* = TURNO DI RACCOLTA SPOSTATO CAUSA FESTIVITÀ



COMUNE DI BEINASCIO
Crediti: Domenico Ianaro



Consorzio
di Area Vasta
COVAR 14

LO SAPEVI CHE...

Con il riciclo di 1 cassetta di legno si ottiene un attaccapanni, con 4 pallet si fa una scrivania e con 30 pallet si ottiene un armadio!

1 DOMENICA
S. Egidio abate

2 LUNEDÌ
S. Elpidio vescovo

3 MARTEDÌ
S. Gregorio mar.

4 MERCOLEDÌ ORGANICO
S. Rosalia

5 GIOVEDÌ
S. Vittorino vescovo

6 VENERDÌ
S. Umberto

7 SABATO RU, PLASTICA, VERDE,
S. Regina ORGANICO

17 MARTEDÌ
S. Roberto Bellarmino

18 MERCOLEDÌ ORGANICO
S. Sofi a mar.

19 GIOVEDÌ
S. Gennaro vescovo

20 VENERDÌ
S. Eustachio

21 SABATO RU, PLASTICA, VERDE,
S. Matteo apostolo ORGANICO + LAV

22 DOMENICA
S. Maurizio martire

23 LUNEDÌ
S. Pio da Pietralcina

8 DOMENICA

Natività B. V. Maria

9 LUNEDÌ

S. Sergio Papa

10 MARTEDÌ

S. Nicola da Tolentino

11 MERCOLEDÌ

S. Diomede martire

ORGANICO

12 GIOVEDÌ

S. Guido

13 VENERDÌ

S. Giovanni Crisostomo

14 SABATO

Es. della S. Croce

RU+LAV, CARTA, PLASTICA,
VERDE, ORGANICO

15 DOMENICA

B. V. Addolorata

16 LUNEDÌ

SS. Cornelio e Cipriano

24 MARTEDÌ

S. Pacifico conf.

25 MERCOLEDÌ ORGANICO

S. Aurelia

26 GIOVEDÌ

S. Cosimo e Damiano

27 VENERDÌ

S. Vincenzo de Paoli

28 SABATO

S. Venceslao martire

RU, CARTA, PLASTICA, VERDE,
VETRO+LAV, ORGANICO

29 DOMENICA

SS. Michele, Gabriele e Raffaele

30 LUNEDÌ

S. Girolamo dottore

NOTE

LAV = RACCOLTA + LAVAGGIO

RU= RIFIUTI INDIFFERENZIATI (CASSONETTO GRIGIO)

* = TURNO DI RACCOLTA SPOSTATO CAUSA FESTIVITÀ

OTTOBRE 2024



COMUNE DI OSASIO
Crediti: Santi Diego
Antiorechiuso



Consorzio
di Area Vasta
COVAR 14

LO SAPEVI CHE...

Ogni 3-4 imballaggi in vetro riciclati, si risparmia l'energia necessaria per fabbricare il successivo!

1 MARTEDÌ

S. Teresa di Gesù Bambino

2 MERCOLEDÌ

SS. Angeli Custodi

ORGANICO

3 GIOVEDÌ

S. Gerardo

4 VENERDÌ

S. Francesco d'Assisi

5 SABATO

S. Placido martire

RU, PLASTICA, VERDE,
ORGANICO

6 DOMENICA

S. Bruno

7 LUNEDÌ

B. V. del Rosario

17 GIOVEDÌ

S. Ignazio d'Antiochia

18 VENERDÌ

S. Luca Evangelista

19 SABATO

S. Isacco mar., S. Laura

RU, PLASTICA, VERDE,
ORGANICO

20 DOMENICA

S. Irene

21 LUNEDÌ

S. Orsola

22 MARTEDÌ

S. Donato vescovo

23 MERCOLEDÌ

S. Giovanni da Capestrano

ORGANICO

8 MARTEDÌ
S. Pelagia, S. Reparata

9 MERCOLEDÌ ORGANICO
S. Dionigi

10 GIOVEDÌ
S. Daniele vescovo

11 VENERDÌ
S. Firmino vescovo

12 SABATO RU, CARTA, PLASTICA,
S. Serafino VERDE, ORGANICO

13 DOMENICA
S. Edoardo re

14 LUNEDÌ
S. Callisto I Papa

15 MARTEDÌ
S. Teresa d'Avila

16 MERCOLEDÌ ORGANICO
S. Edvige

24 GIOVEDÌ
S. Antonio M.C.

25 VENERDÌ
S. Crispino

26 SABATO RU, CARTA, PLASTICA, VERDE,
S. Evaristo papa VETRO+LAV, ORGANICO

27 DOMENICA
S. Fiorenzo vescovo

28 LUNEDÌ
S. Simone

29 MARTEDÌ
S. Ermelinda

30 MERCOLEDÌ ORGANICO
S. Germano vescovo

31 GIOVEDÌ
Halloween

NOTE

LAV = RACCOLTA + LAVAGGIO

RU= RIFIUTI INDIFFERENZIATI (CASSONETTO GRIGIO)

* = TURNO DI RACCOLTA SPOSTATO CAUSA FESTIVITÀ

NOVEMBRE 2024



COMUNE DI NICHELINO
Crediti: Isolarchitetti



LO SAPEVI CHE...

Ogni anno, in Italia, si raccoglie in plastica differenziata 7 volte il volume della Piramide di Cheope in Egitto!

1 VENERDÌ

Tutti i Santi

2 SABATO

Comm. dei defunti

RU, ORGANICO, PLASTICA,
VERDE

3 DOMENICA

S. Martino, S. Silvia

4 LUNEDÌ

S. Carlo Borromeo

5 MARTEDÌ

S. Zaccaria profeta

6 MERCOLEDÌ

S. Leonardo abate

ORGANICO

7 GIOVEDÌ

S. Ernesto abate

17 DOMENICA

S. Elisabetta

18 LUNEDÌ

S. Oddone

19 MARTEDÌ

S. Fausto martire

20 MERCOLEDÌ

ORGANICO

S. Benigno

21 GIOVEDÌ

Pres. B.V. Maria

22 VENERDÌ

S. Cecilia

23 SABATO

S. Clemente papa

RU, CARTA, PLASTICA,
VETRO, ORGANICO

8 VENERDÌ
S. Goffredo vescovo

9 SABATO RU, CARTA, PLASTICA,
S. Oreste ORGANICO + LAV

10 DOMENICA
S. Leone Magno

11 LUNEDÌ
S. Martino di Tours

12 MARTEDÌ
S. Renato

13 MERCOLEDÌ ORGANICO
S. Diego

14 GIOVEDÌ
S. Giocondo vescovo

15 VENERDÌ
S. Alberto Magno

16 SABATO RU, PLASTICA, VERDE,
S. Margherita di S. ORGANICO

24 DOMENICA
Cristo Re

25 LUNEDÌ
S. Caterina d'Aless.

26 MARTEDÌ
S. Corrado vescovo

27 MERCOLEDÌ ORGANICO
Beato Bernardino da Fossa

28 GIOVEDÌ
S. Giacomo franc.

29 VENERDÌ
S. Saturnino martire

30 SABATO RU, PLASTICA, VERDE,
S. Andrea ap. ORGANICO

NOTE

LAV = RACCOLTA + LAVAGGIO

RU= RIFIUTI INDIFFERENZIATI (CASSONETTO GRIGIO)

* = TURNO DI RACCOLTA SPOSTATO CAUSA FESTIVITÀ

DICEMBRE 2024



COMUNE DI BRUINO
Crediti: Fondo Ambiente
Italiano



Consorzio
di Area Vasta
COVAR 14

LO SAPEVI CHE...

Con il riciclo di 1000/1200 bombolette spray si modella una panchina!

1 DOMENICA

S. Ansano

2 LUNEDÌ

S. Bibiana, S. Savino

3 MARTEDÌ

S. Francesco Saverio

4 MERCOLEDÌ ORGANICO

S. Barbara

5 GIOVEDÌ

S. Giulio

6 VENERDÌ

S. Nicola vescovo

7 SABATO RU, CARTA, PLASTICA, ORGANICO

S. Ambrogio vescovo

17 MARTEDÌ

S. Giovanni de Matha

18 MERCOLEDÌ

S. Malachia

ORGANICO

19 GIOVEDÌ

S. Fausta, S. Dario

20 VENERDÌ

S. Liberato martire

21 SABATO

S. Pietro Canisio

RU, CARTA, PLASTICA,
VETRO, ORGANICO

22 DOMENICA

S. Francesca Cabrini

23 LUNEDÌ

S. Vittoria

8 DOMENICA
Immacolata Concezione

9 LUNEDÌ
S. Siro

10 MARTEDÌ
B. M. Vergine di Loreto

11 MERCOLEDÌ ORGANICO
S. Damaso

12 GIOVEDÌ
S. Giovanna

13 VENERDÌ
S. Lucia

14 SABATO RU, PLASTICA, ORGANICO
S. Giov. della Croce

15 DOMENICA
S. Valeriano

16 LUNEDÌ
S. Albina

24 MARTEDÌ ORGANICO*
Vigilia di Natale

25 MERCOLEDÌ
S. Natale del Signore

26 GIOVEDÌ
S. Stefano

27 VENERDÌ
S. Giovanni apostolo

28 SABATO RU, PLASTICA, VERDE,
SS. Innocenti martiri ORGANICO

29 DOMENICA
S. Tommaso B.

30 LUNEDÌ
S. Eugenio V., S. Ruggero

31 MARTEDÌ
S. Silvestro papa

NOTE

LAV = RACCOLTA + LAVAGGIO

RU= RIFIUTI INDIFFERENZIATI (CASSONETTO GRIGIO)

* = TURNO DI RACCOLTA SPOSTATO CAUSA FESTIVITÀ



COMUNE DI CARIGNANO
Crediti: Comune di Carignano



Consorzio di Area Vasta COVAR 14

LO SAPEVI CHE...

Il vetro si ricicla da millenni?
Lo facevano anche gli Antichi Romani, fondendo di nuovo i pezzi di vetro rotto!

1 MERCOLEDÌ
Maria Madre di Dio

2 GIOVEDÌ **ORGANICO***
S. Basilio Vescovo

3 VENERDÌ
S. Genoveffa

4 SABATO **RU, CARTA, PLASTICA, ORGANICO**
S. Ermete

5 DOMENICA
S. Amelia

6 LUNEDÌ
Epifania

7 MARTEDÌ
S. Luciano

17 VENERDÌ
S. Antonio Abate

18 SABATO **RU, CARTA, PLASTICA, VETRO, ORGANICO**
S. Liberata

19 DOMENICA
S. Mario martire

20 LUNEDÌ
S. Sebastiano

21 MARTEDÌ
S. Agnese

22 MERCOLEDÌ **ORGANICO**
S. Vincenzo martire

23 GIOVEDÌ
S. Emerenziana

8 **MERCOLEDÌ** ORGANICO
S. Massimo

9 **GIOVEDÌ**
S. Giuliano martire

10 **VENERDÌ**
S. Aldo eremita

11 **SABATO** RU, PLASTICA, ORGANICO
S. Iginio papa

12 **DOMENICA**
S. Modesto M.

13 **LUNEDÌ**
S. Ilario

14 **MARTEDÌ**
S. Bianca

15 **MERCOLEDÌ** ORGANICO
S. Mauro Abate

16 **GIOVEDÌ**
S. Marcello papa

24 **VENERDÌ**
S. Francesco di Sales

25 **SABATO** RU, PLASTICA, VERDE,
ORGANICO
Conversione di S. Paolo

26 **DOMENICA**
S. Tito e Timoteo, S. Paola

27 **LUNEDÌ**
S. Angela Merici

28 **MARTEDÌ**
S. Valerio, S. Tommaso

29 **MERCOLEDÌ** ORGANICO
S. Costanzo, S. Cesario

30 **GIOVEDÌ**
S. Martina, S. Savina

31 **VENERDÌ**
S. Giovanni Bosco

NOTE

LAV = RACCOLTA + LAVAGGIO

RU= RIFIUTI INDIFFERENZIATI (CASSONETTO GRIGIO)

* = TURNO DI RACCOLTA SPOSTATO CAUSA FESTIVITÀ

FEBBRAIO 2025



COMUNE DI LOMBRIASCO
Crediti: Comune di
Lombriasco



LO SAPEVI CHE...

Ogni anno in Italia, con la sola raccolta di carta e cartone, si risparmiano emissioni nocive equivalenti al blocco totale del traffico per ben 6 giorni e 6 notti!

1 SABATO RU, CARTA, PLASTICA,
S. Verdiana ORGANICO

2 DOMENICA
Pres. del Signore

3 LUNEDÌ
S. Biagio

4 MARTEDÌ
S. Gilberto

5 MERCOLEDÌ ORGANICO
S. Agata

6 GIOVEDÌ
S. Paolo Miki

7 VENERDÌ
S. Teodoro martire

17 LUNEDÌ
S. Donato martire

18 MARTEDÌ
S. Simone Vescovo

19 MERCOLEDÌ ORGANICO
S. Mansueto

20 GIOVEDÌ
S. Silvano

21 VENERDÌ
S. Eleonora

22 SABATO RU, PLASTICA, VERDE,
S. Margherita ORGANICO

23 DOMENICA
S. Renzo

8 SABATO
S. Girolamo Emiliani

RU, PLASTICA, ORGANICO

9 DOMENICA
S. Apollonia

10 LUNEDÌ
S. Scolastica

11 MARTEDÌ
Beata Vergine di Lourdes

12 MERCOLEDÌ ORGANICO
S. Eulalia

13 GIOVEDÌ
Sante Fosca e Maura

14 VENERDÌ
S. Valentino

15 SABATO RU, CARTA, PLASTICA,
S. Faustino ORGANICO

16 DOMENICA
S. Giuliana

24 LUNEDÌ
S. Mattia

25 MARTEDÌ
S. Cesario, S. Vittorino

26 MERCOLEDÌ ORGANICO
S. Faustiniiano

27 GIOVEDÌ
S. Leandro

28 VENERDÌ
S. Romano abate

TAGLIANDO PER LA FORNITURA ANNUALE DI SACCHI PER LA RACCOLTA DEGLI IMBALLAGGI IN PLASTICA

(da presentare integro ritagliando lungo i lati tratteggiati)

Modalità di ritiro

(Per il ritiro occorre presentare la tessera sanitaria o la tessera Business Card):
Presso l'Ecocentro di Via Nazario Sauro, negli orari di apertura, a partire da marzo 2024



Tagliando per il ritiro della **prima fornitura*** di sacchi

*= 1 rotolo da 30 sacchi



Tagliando per il ritiro della **seconda fornitura*** di sacchi

(Utilizzabile non prima di 90 giorni dalla data di ritiro del primo tagliando)



I TAGLIANDI SONO VALIDI DAL 01/03/2024 AL 28/02/2025



COMUNE DI CASTAGNOLE PIEMONTE
Crediti: Comune di Castagnole Piemonte



COMUNE DI TROFARELLO
Fonte: Comune di Trofarello

AD UN SALTO DAL CAMBIAMENTO!



Consorzio
di Area Vasta
COVAR 14



pegaso⁰³



Aut. MBPA/NPCT/CSS/0382/2017

Posteitaliane

Grafica ideata da
Ufficio Marketing e Comunicazione di TeknoService



NUMERO VERDE CONSORTILE

800.639.639



RIMANI AGGIORNATO

WWW.COVAR14.IT



GESTORE DEL SERVIZIO



TeknoService



FSC
www.fsc.org

MISTO

Carta 1 A
sostegno della
gestione forestale
responsabile

FSC® C004383