

UN NUOVO APPROCCIO ALL'ECONOMIA CIRCOLARE,  
PER RENDERE ANCORA PIÙ BELLE E PULITE  
LE NOSTRE CITTÀ!



COMUNE DI PIOSSASCO  
Crediti: Castello Nove Merli



COMUNE DI VINOVO  
Crediti: matrimonio.com



COMUNE DI ORBASSANO  
Crediti: Comune di Orbassano

## ECOCALENDARIO 2024

SIAMO AD UN SALTO DAL CAMBIAMENTO!



Consorzio  
di Area Vasta  
COVAR 14



COMUNE DI  
PIOSSASCO

ZONA 4

## SEI DELLA ZONA 4 SE ABITI IN

- LARGO ANDRUETTO
- VIA ABBA
- VIA AIRASCA
- VIA ALFANO (ECCEPTEO SCUOLA MONTESSORI)
- VIA AVIGLIANA
- VIA BRUINO
- VIA CAVOUR (ECCEPTEO SCUOLA ANDERSEN)
- VIA CUMIANA (ECCEPTEO SCUOLA MEDIA CRUTO  
VIA CUMIANA 12)
- VIA D'AZEGLIO
- VIA FOSSANO
- VIA FROSSASCO
- VIA GIACOMETTI
- VIA GIACOSA
- VIA GIAVENO
- VIA GIOBERTI
- VIA GOZZANO
- VIA LANZA
- VIA MONTE ROSA
- VIA NENNI
- VIA NONE
- VIA ORBASSANO
- VIA PARRI
- VIA PETRARCA
- VIA RACCONIGI
- VIA RATTAZZI
- VIA RIVALTA
- VIA SACRA DI SAN MICHELE
- VIA SALUZZO
- VIA SANGANO
- VIA SESIA
- VIA STOPPANI
- VIA SUSÀ
- VIA TORINO
- VIA TRANA
- VIA VILLARBASSE

## LE MODALITÀ DI RACCOLTA

Tutte le raccolte avverranno con servizio diurno, l'esposizione dovrà avvenire tra le ore 20,00 del giorno precedente la raccolta e le ore 7,00 del giorno indicato.

## LE MODALITÀ DI LAVAGGIO CASSONETTI

I lavaggi sono previsti per i contenitori RU da 120 l in su, per i contenitori ORGANICO da 120 l in su, per i contenitori VETRO da 120 l in su e per i contenitori PLASTICA da 240 l in su. Nei giorni di lavaggio si raccomanda di lasciare esposti i contenitori fino ad avvenuta effettuazione del servizio (indicativamente fino alle ore 18.00)

**Vi invitiamo a rispettare scrupolosamente gli orari di esposizione e a segnalare i casi di mancata raccolta al numero 800.639.639 il giorno successivo a quello indicato per il passaggio**

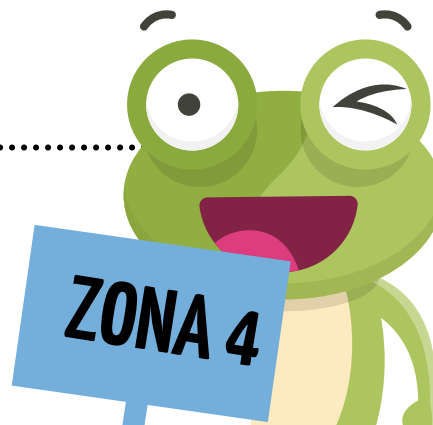

# ECOCENTRO



## DOVE

L'Ecocentro in  
Strada Volvera



## QUANDO

Lunedì: 08,00 - 14,00; 16,00 - 18,00  
Martedì, Mercoledì, Giovedì e Venerdì: 10,00 - 12,00; 16,00 - 18,00  
Sabato: 11,00 - 18,00  
(festivi esclusi)

## COSA SI PUÒ CONFERIRE



Carta; Cartone; Plastica e lattine; Plastica mista; Verde; Imballaggi in vetro; Pneumatici; Metallo; Legno; Inerti; Ingombranti; Vernici; Oli vegetali; Oli minerali; Abiti usati; Accumulatori al piombo; Toner; Tappi in sughero; Bombolette spray; Imballaggi sporchi; RAEE (Rifiuti di apparecchiature elettriche ed elettroniche: Frigoriferi e congelatori, piccoli e grandi elettrodomestici, TV/PC, Neon, Utensili e Giocattoli elettrici ed elettronici).



## LIMITI DI CONFERIMENTO

ATTENZIONE! Collegarsi a [www.covar14.it](http://www.covar14.it) o telefonare al numero verde consortile 800.639.639 per verificare i limiti di conferimento previsti per ciascuna tipologia di rifiuto a seconda del soggetto che accede all'Ecocentro (famiglia o utenza non domestica).



Chi si reca all'ECOCENTRO deve essere residente a Piossasco ed esibire la tessera sanitaria. Le attività commerciali devono invece presentare l'apposita tessera BUSINESS CARD.

### ATTENZIONE!

- I rifiuti conferiti devono essere suddivisi per tipologia;
- i rifiuti devono essere scaricati direttamente negli appositi contenitori sulla base di quanto indicato dal personale addetto e dalla segnaletica.

PER MAGGIORI INFORMAZIONI CONSULTA "IL REGOLAMENTO DEI CENTRI DI RACCOLTA" SU  
[WWW.COVAR14](http://WWW.COVAR14) O CHIAMA IL NUMERO VERDE CONSORTILE 800.639.639



COMUNE DI VILLASTELLONE  
Crediti: Wikipedia

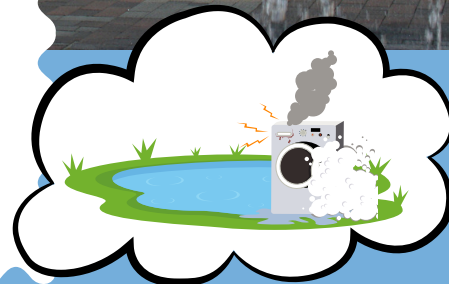

**ABBANDONIAMO LE  
CATTIVE ABITUDINI,  
NON I RIFIUTI!**



# ABC DELLA RACCOLTA DIFFERENZIATA



Segnala i casi di mancata raccolta al numero verde consortile 800.639.639 il giorno successivo a quello indicato per il passaggio



## ORGANICO

- ✓ scarti di cucina e avanzi di cibo - fondi di caffè e di the - carta assorbente da cucina - gusci d'uovo - fiori recisi e piante domestiche (senza terriccio) - alimenti avariati - scarti di verdura e di frutta - pane - lettiera organica di piccoli animali domestici - salviette di carta unte - ceneri spente
- ✗ tessuti - cuoio - sfalci - potature - ramaglie - terriccio.



## RU - RIFIUTI INDIFFERENZIATI

- ✓ Rifiuti composti da più materiali diversi tra loro (spazzolini, lamette, penne, etc.) - stracci - ceramica - gomme - bacinelle - pannolini e assorbenti - cassette audio CD/DVD - polvere aspirapolvere - giocattoli rotti (non elettronici) - calze
- ✗ Tutti i materiali riciclabili - Rifiuti ingombranti, pericolosi o elettrici (RAEE) - lampadine - pile - farmaci



## CARTA E CARTONE

- ✓ giornali, riviste, depliant - imballaggi di carta e cartoncino (scatole della pasta, del sale, etc.) - scatole e scatoloni in cartone - confezioni in tetra pak (latte, succhi di frutta) - ricordarsi di togliere il tappo di plastica
- ✗ carta e cartone sporchi - carta oleata (per alimenti) o plastificata - carta da forno - scontrini - carta chimica in generale



## PLASTICA E LATTINE

- ✓ contenitori per liquidi (bibite, acqua) - Flaconi prodotti per l'igiene della casa e della persona - piatti, bicchieri e posate in plastica - vaschette e imballaggi in polistirolo - barattoli d'alluminio per alimenti - lattine di bibite
- ✗ giocattoli - bacinelle - sedie e tavoli in plastica - plastiche dure (spazzolini, penne, etc) - barattoli con residui di sostanze pericolose (vernici, colle, etc.)



## VETRO

- ✓ barattoli - bottiglie - vasetti di vetro
- ✗ vetri per specchi - oggetti di ceramica e porcellana - lampadine e tubi al neon - vetro pyrex



Vi invitiamo a rispettare scrupolosamente gli orari di esposizione



## ALTRI RIFIUTI



RAEE

Rifiuti da  
Apparecchiature  
Elettriche ed  
Elettroniche

All'Ecocentro o consegnati ai punti vendita a fronte di un acquisto del nuovo secondo le disposizioni di Legge vigenti.

Cosa conferire?

Grandi elettrodomestici -  
Piccoli elettrodomestici -  
Apparecchiature informatiche e per telecomunicazioni -  
Apparecchiature di consumo -  
Apparecchiature di illuminazione - Strumenti elettrici ed elettronici (ad eccezione degli utensili industriali fissi di grandi dimensioni) - Giocattoli e apparecchiature per lo sport e per il tempo libero



VERDE E RAMAGLIE

Nel cassonetto verde oppure all'Ecocentro (per informazioni sul servizio: numero verde consortile 800.639.639).

Cosa conferire?

- ✓ sfalci di erba, potature della siepe - ramaglie - foglie e terriccio - cortecce, segatura e paglia - ceneri di legna (spente) - piante domestiche
- ✗ rifiuti alimentari e scarti di cucina - alimenti liquidi - ossi - lettiere per animali - sacchetti di nylon



FARMACI

Sfusi negli appositi contenitori bianchi posti in prossimità delle farmacie.

I farmaci sono rifiuti speciali, inquinanti per l'ambiente, nel nostro territorio vengono raccolti in modo differenziato.

- ✓ sciroppi, pastiglie, flaconi, pomate - altri farmaci scaduti privi di confezione
- ✗ imballaggi, siringhe, termometri



PILE

Sfuse negli appositi contenitori gialli posti in prossimità delle ferramenta e/o dei negozi di fotografia.

Le pile sono rifiuti pericolosi che non devono essere dispersi nell'ambiente, nel nostro territorio vengono raccolti in modo differenziato.

- ✓ pile e batterie a stilo (es. per torce, radio) o rettangolari - pile a bottone (es. per calcolatrici, orologi)
- ✗ batterie contenenti liquidi - lampadine e lampade a neon



INGOMBRANTI

Ritiro gratuito a domicilio, su prenotazione al numero verde consortile 800.639.639, oppure all'Ecocentro.

**ATTENZIONE!  
PER IL RITIRO A  
DOMICILIO, IL  
MATERIALE VA  
ESPOSTO NEL GIORNO  
INDICATO AL MOMENTO  
DELLA PRENOTAZIONE**

Tutti gli oggetti voluminosi di origine domestica, come ad esempio: divani, mobili, materassi, reti - cucine, frigoriferi, televisori, lavatrici - lavastoviglie, condizionatori



## UTENZE NON DOMESTICHE

Le utenze non domestiche selezionate, che attualmente usufruiscono di passaggi di raccolta aggiuntivi rispetto a quanto riportato in calendario, continueranno ad avvalersi dei seguenti servizi:

- **VETRO** - FREQUENZA DI RACCOLTA SETTIMANALE (SABATO);
- **CARTONE** - FREQUENZA DI RACCOLTA SETTIMANALE (SABATO)
- **PLASTICA** - FREQUENZA DI RACCOLTA SETTIMANALE (VENERDI')

Le utenze non domestiche che effettuano l'**autocompostaggio aerobico**, anche di prossimità o di comunità, per residui costituiti da sostanze naturali non pericolose prodotti nell'ambito delle attività agricole e vivaistiche, possono fruire della **riduzione della TARI** prevista dal Regolamento comunale, iscrivendosi all'Albo dei Compostatori istituito presso il Comune.



ATTENZIONE!

Per tutte le informazioni e per la prenotazione di servizi è a disposizione il numero verde consortile 800.639.639  
Ulteriori informazioni sono disponibili sui siti: [www.covar14.it](http://www.covar14.it) [www.pegaso03.it](http://www.pegaso03.it)

## REGOLE PER IL BUON FUNZIONAMENTO DEL SERVIZIO



**ESPORRE**  
i contenitori  
solo se pieni



**SCHIACCIARE**  
gli imballaggi  
per ridurne il  
volume



**CONFERIRE**  
i rifiuti nei  
rispettivi  
contenitori



**RISPETTARE**  
gli orari di  
esposizione



**SVUOTARE**  
gli imballaggi  
dal contenuto  
residuo



**NON ABBANDONARE**  
i rifiuti  
all'esterno dei  
contenitori

### ATTENZIONE!

Per tutte le informazioni è a disposizione il numero verde consortile 800.639.639  
Ulteriori informazioni sono disponibili sui siti: [www.covar14.it](http://www.covar14.it) [www.pegaso03.it](http://www.pegaso03.it)



MARZO 2024



COMUNE DI PIOBESI  
TORINESE  
Crediti: Comune di Piobesi  
Torinese



## LO SAPEVI CHE...

Grazie alle politiche di protezione ambientale e al riciclo di carta e legno, le foreste europee sono in aumento e l'Europa è un paese all'avanguardia in questo!

**1 VENERDÌ**  
S. Albino

**2 SABATO**      RU, ORGANICO, CARTA,  
S. Agnese      PLASTICA

**3 DOMENICA**  
III di Quaresima

**4 LUNEDÌ**  
S. Casimiro, S. Lucio

**5 MARTEDÌ**  
Sant'Adriano di Cesarea

**6 MERCOLEDÌ**      ORGANICO, VERDE  
Beata Rosa da V.

**7 GIOVEDÌ**  
S. Felicità

**17 DOMENICA**  
S. Patrizio - V di Quaresima

**18 LUNEDÌ**  
S. Salvatore, S. Cirillo

**19 MARTEDÌ**  
Festa del Papà - San Giuseppe

**20 MERCOLEDÌ**      ORGANICO, VERDE  
S. Alessandra m.

**21 GIOVEDÌ**  
S. Benedetto

**22 VENERDÌ**  
Giornata mondiale dell'acqua

**23 SABATO**      RU, ORGANICO, CARTA,  
S. Turibio de M.      PLASTICA

**8 VENERDÌ**  
Festa della donna

**9 SABATO**  
S. Francesca Romana

RU, ORGANICO, CARTA,  
PLASTICA, VETRO

**10 DOMENICA**  
IV di Quaresima

**11 LUNEDÌ**  
S. Costantino

**12 MARTEDÌ**  
San Luigi Orione

**13 MERCOLEDÌ**  
S. Rodrigo

ORGANICO, VERDE

**14 GIOVEDÌ**  
S. Matilde regina

**15 VENERDÌ**  
S. Luisa

**16 SABATO**  
S. Eriberto vescovo

RU, ORGANICO, CARTA,  
PLASTICA

**24 DOMENICA**  
Le Palme

**25 LUNEDÌ**  
Annunc. del Signore

**26 MARTEDÌ**  
Sant'Emanuele

**27 MERCOLEDÌ**  
S. Ruperto

ORGANICO

**28 GIOVEDÌ**  
S. Sisto III papa

**29 VENERDÌ**  
S. Secondo martire

**30 SABATO**  
S. Amedeo

RU, ORGANICO+LAV,  
CARTA, PLASTICA

**31 DOMENICA**  
S. Pasqua

## NOTE

LAV = RACCOLTA + LAVAGGIO

RU= RIFIUTI INDIFFERENZIATI (CASSONETTO GRIGIO)

\* = TURNO DI RACCOLTA SPOSTATO CAUSA FESTIVITÀ

APRILE 2024



COMUNE DI CANDIOLO  
Crediti: Corradinoarchitetto



## LO SAPEVI CHE...

Tutte le caffettiere moka prodotte in Italia, circa 7 milioni l'anno, sono di alluminio riciclato?

Bastano 37 lattine per fare una moka da 3 tazze!

### 1 LUNEDÌ

Lunedì dell'Angelo

### 2 MARTEDÌ

S. Francesco di Paola

### 3 MERCOLEDÌ ORGANICO, VERDE

S. Riccardo

### 4 GIOVEDÌ

S. Isidoro

### 5 VENERDÌ

S. Vincenzo Ferrer

### 6 SABATO RU, ORGANICO, CARTA, PLASTICA, VETRO

S. Guglielmo

### 7 DOMENICA

S. Ermanno

### 17 MERCOLEDÌ ORGANICO, VERDE

S. Roberto

### 18 GIOVEDÌ

S. Ermogene

### 19 VENERDÌ

S. Emma

### 20 SABATO RU, ORGANICO, CARTA, PLASTICA

S. Sara

### 21 DOMENICA

S. Silvio

### 22 LUNEDÌ

S. Caio

### 23 MARTEDÌ

S. Giorgio



**8 LUNEDÌ**  
S. Dionigi

---

**9 MARTEDÌ**  
S. Demetrio

---

**10 MERCOLEDÌ** ORGANICO, VERDE  
S. Terenzio

---

**11 GIOVEDÌ**  
S. Gemma

---

**12 VENERDÌ**  
S. Zeno

---

**13 SABATO** RU, ORGANICO, CARTA,  
S. Martino Papa PLASTICA

---

**14 DOMENICA**  
S. Abbondio

---

**15 LUNEDÌ**  
S. Teodoro

---

**16 MARTEDÌ**  
S. Lamberto

---

**24 MERCOLEDÌ** ORGANICO  
S. Fedele

---

**25 GIOVEDÌ**  
Festa della Liberazione

---

**26 VENERDÌ**  
S. Cleto e Marcellino

---

**27 SABATO** RU, ORGANICO, CARTA,  
S. Zita PLASTICA

---

**28 DOMENICA**  
S. Valeria

---

**29 LUNEDÌ**  
S. Caterina da Siena

---

**30 MARTEDÌ** VERDE\*  
S. Pio V papa

---

## NOTE

LAV = RACCOLTA + LAVAGGIO

RU= RIFIUTI INDIFFERENZIATI (CASSONETTO GRIGIO)

\* = TURNO DI RACCOLTA SPOSTATO CAUSA FESTIVITÀ



COMUNE DI MONCALIERI  
Crediti: Vivere Moncalieri



Consorzio  
di Area Vasta  
COVAR 14

## LO SAPEVI CHE...

Le bottiglie di plastica di oggi pesano circa il 15% in meno di dieci anni fa, e la qualità e la sicurezza sono identiche!

### 1 MERCOLEDÌ

Festa dei lavoratori

### 2 GIOVEDÌ

S. Cesare, S. Atanasio

**ORGANICO\***

### 3 VENERDÌ

SS. Filippo e Giacomo

### 4 SABATO

S. Silvano, S. Nereo

**RU, ORGANICO, CARTA,  
PLASTICA, VETRO**

### 5 DOMENICA

S. Pellegrino mar.

### 6 LUNEDÌ

S. Giuditta mar.

### 7 MARTEDÌ

S. Flavia

### 17 VENERDÌ

S. Pasquale Baylon

### 18 SABATO

S. Giovanni I Papa

**RU, ORGANICO, CARTA,  
PLASTICA**

### 19 DOMENICA

S. Celestino V Papa

### 20 LUNEDÌ

S. Bernardino da S.

### 21 MARTEDÌ

S. Vittorio mar.

### 22 MERCOLEDÌ

S. Rita da Cascia

**ORGANICO**

### 23 GIOVEDÌ

S. Desiderio vescovo

**8** MERCOLEDÌ  
S. Vittore

ORGANICO, VERDE

**9** GIOVEDÌ  
S. Gregorio

**10** VENERDÌ  
S. Antonino

**11** SABATO  
S. Fabio mar.

RU+LAV, ORGANICO+LAV,  
CARTA, PLASTICA

**12** DOMENICA  
S. Nereo

**13** LUNEDÌ  
S. Emma

**14** MARTEDÌ  
S. Mattia Apostolo

**15** MERCOLEDÌ  
S. Torquato

ORGANICO, VERDE

**16** GIOVEDÌ  
S. Ubaldo

**24** VENERDÌ  
B. V. Maria Ausiliatrice

**25** SABATO  
S. Urbano

RU, ORGANICO, CARTA,  
PLASTICA

**26** DOMENICA  
S. Filippo Neri

**27** LUNEDÌ  
S. Agostino

**28** MARTEDÌ  
S. Emilio M.

**29** MERCOLEDÌ  
Ascens. del Signore

ORGANICO, VERDE

**30** GIOVEDÌ  
S. Felice I papa

**31** VENERDÌ  
Visitaz. B.V.M.

## NOTE

LAV = RACCOLTA + LAVAGGIO

RU= RIFIUTI INDIFFERENZIATI (CASSONETTO GRIGIO)

\* = TURNO DI RACCOLTA SPOSTATO CAUSA FESTIVITÀ

GIUGNO 2024



COMUNE DI RIVALTA  
Crediti: Comune di Rivalta



## LO SAPEVI CHE...

Con 1500/2000 scatolette di tonno riciclate si può realizzare il telaio di una bicicletta, e con sole 130 lattine un monopattino!

**1 SABATO**

S. Giustino martire

**RU, ORGANICO, CARTA,  
PLASTICA, VETRO**

**2 DOMENICA**

Festa della Repubblica

**3 LUNEDÌ**

S. Carlo L. List

**4 MARTEDÌ**

SS. Trinità

**5 MERCOLEDÌ** ORGANICO, VERDE  
Giornata mondiale dell'ambiente

**6 GIOVEDÌ**

S. Norberto vescovo

**7 VENERDÌ**

S. Roberto vescovo

**17 LUNEDÌ**

S. Adolfo

**18 MARTEDÌ**

S. Marina

**19 MERCOLEDÌ**

Corpus Domini

**ORGANICO**

**20 GIOVEDÌ**

S. Silverio Papa

**21 VENERDÌ**

S. Luigi Gonzaga

**22 SABATO**

S. Paolino da Nola

**RU, ORGANICO, CARTA,  
PLASTICA**

**23 DOMENICA**

S. Lanfranco vescovo

**8** SABATO  
S. Medardo vescovo

RU, ORGANICO, CARTA,  
PLASTICA

**9** DOMENICA  
S. Primo, S. Efrem

**10** LUNEDÌ  
S. Diana, S. Marcella

**11** MARTEDÌ  
S. Barnaba ap.

**12** MERCOLEDÌ  
S. Guido, S. Onofrio

ORGANICO, VERDE

**13** GIOVEDÌ  
S. Antonio da P.

**14** VENERDÌ  
S. Eliseo

**15** SABATO  
S. Vito

RU, ORGANICO, CARTA,  
PLASTICA

**16** DOMENICA  
S. Aureliano

**24** LUNEDÌ  
Nativ. S. Giovanni B.

**25** MARTEDÌ  
S. Guglielmo ab.

**26** MERCOLEDÌ  
S. Vigilio vescovo

ORGANICO, VERDE

**27** GIOVEDÌ  
S. Cirillo d' Aless.

**28** VENERDÌ  
S. Attilio

**29** SABATO  
SS. Pietro e Paolo

RU, ORGANICO, CARTA,  
PLASTICA+LAV, VETRO

**30** DOMENICA  
SS. Primi martiri

## NOTE

LAV = RACCOLTA + LAVAGGIO

RU= RIFIUTI INDIFFERENZIATI (CASSONETTO GRIGIO)

\* = TURNO DI RACCOLTA SPOSTATO CAUSA FESTIVITÀ

LUGLIO 2024



COMUNE DI PANCALIERI  
Crediti: Gite fuori porta in  
Piemonte



Consorzio  
di Area Vasta  
COVAR 14

## LO SAPEVI CHE...

Per fare una tonnellata di carta dalla cellulosa vergine servono 440.000L d'acqua, mentre per fare la stessa quantità da cellulosa riciclata bastano 1.800 L d'acqua!

**1 LUNEDÌ**  
S. Teobaldo erem.

**2 MARTEDÌ**  
S. Ottono

**3 MERCOLEDÌ**      ORGANICO  
S. Tommaso ap.

**4 GIOVEDÌ**  
S. Elisabetta Port.

**5 VENERDÌ**  
S. Antonio M. Zac.

**6 SABATO**      RU, ORGANICO, CARTA,  
S. Maria Goretti      PLASTICA

**7 DOMENICA**  
S. Claudio

**17 MERCOLEDÌ**      ORGANICO  
S. Alessio

**18 GIOVEDÌ**  
S. Federico

**19 VENERDÌ**  
S. Simmaco

**20 SABATO**      RU, ORGANICO, CARTA,  
S. Margherita      PLASTICA

**21 DOMENICA**  
S. Lorenzo da B.

**22 LUNEDÌ**  
S. Maria Maddalena

**23 MARTEDÌ**  
S. Brigida



**8 LUNEDÌ**  
S. Adriano

**9 MARTEDÌ**  
S. Letizia

**10 MERCOLEDÌ** ORGANICO, VERDE  
S. Silvana

**11 GIOVEDÌ**  
S. Benedetto ab.

**12 VENERDÌ**  
S. Fortunato martire

**13 SABATO** RU+LAV, ORGANICO+LAV,  
S. Enrico imp. CARTA, PLASTICA

**14 DOMENICA**  
S. Camillo De Lellis

**15 LUNEDÌ**  
S. Bonaventura

**16 MARTEDÌ**  
N.S. del Carmelo

**24 MERCOLEDÌ** ORGANICO, VERDE  
S. Cristina

**25 GIOVEDÌ**  
S. Giacomo ap.

**26 VENERDÌ**  
SS. Anna e Gioacchino

**27 SABATO** RU, ORGANICO, CARTA,  
S. Lilibiana, S. Aurelio PLASTICA, VETRO+LAV

**28 DOMENICA**  
S. Nazario, S. Innocenzo

**29 LUNEDÌ**  
S. Marta

**30 MARTEDÌ**  
S. Pietro Crisologo

**31 MERCOLEDÌ** ORGANICO  
S. Ignazio di L.

## NOTE

LAV = RACCOLTA + LAVAGGIO

RU= RIFIUTI INDIFFERENZIATI (CASSONETTO GRIGIO)

\* = TURNO DI RACCOLTA SPOSTATO CAUSA FESTIVITÀ

AGOSTO 2024



COMUNE DI LA LOGGIA  
Crediti: Comune di La Loggia



Consorzio  
di Area Vasta  
COVAR 14

## LO SAPEVI CHE...

Con 27 bottiglie di plastica si fa una felpa di pile e con 67 bottiglie dell'acqua si fa un'imbottitura per un piumino matrimoniale!

**1 GIOVEDÌ**  
S. Alfonso

**2 VENERDÌ**  
S. Eusebio

**3 SABATO** RU, ORGANICO, CARTA,  
S. Lidia PLASTICA

**4 DOMENICA**  
S. Giovanni M. V.

**5 LUNEDÌ**  
S. Osvaldo

**6 MARTEDÌ**  
S. Salvatore

**7 MERCOLEDÌ** ORGANICO, VERDE  
S. Gaetano da T.

**17 SABATO** RU, ORGANICO, CARTA,  
S. Giacinto PLASTICA

**18 DOMENICA**  
S. Elena

**19 LUNEDÌ**  
S. Ludovico

**20 MARTEDÌ**  
S. Bernardo abate

**21 MERCOLEDÌ** ORGANICO, VERDE  
S. Pio X

**22 GIOVEDÌ**  
S. Maria Regina

**23 VENERDÌ**  
S. Rosa da Lima

**8 GIOVEDÌ**  
S. Domenico

---

**9 VENERDÌ**  
S. Romano

---

**10 SABATO**      RU, ORGANICO, CARTA,  
S. Lorenzo martire      PLASTICA

---

**11 DOMENICA**  
S. Chiara

---

**12 LUNEDÌ**  
S. Giuliano

---

**13 MARTEDÌ**  
S. Ippolito

---

**14 MERCOLEDÌ**      ORGANICO  
S. Alfredo

---

**15 GIOVEDÌ**  
Assunzione di M. Vergine - Ferragosto

---

**16 VENERDÌ**  
S. Rocco

---

**24 SABATO**      RU, ORGANICO, CARTA,  
S. Bartolomeo ap.      PLASTICA+LAV, VETRO

---

**25 DOMENICA**  
S. Ludovico

---

**26 LUNEDÌ**  
S. Alessandro martire

---

**27 MARTEDÌ**  
S. Monica

---

**28 MERCOLEDÌ**      ORGANICO  
S. Agostino

---

**29 GIOVEDÌ**  
Mart. S. Giov. Battista

---

**30 VENERDÌ**  
S. Faustina, S. Tecla

---

**31 SABATO**      RU, ORGANICO, CARTA,  
S. Aristide martire      PLASTICA

---

## NOTE

LAV = RACCOLTA + LAVAGGIO

RU= RIFIUTI INDIFFERENZIATI (CASSONETTO GRIGIO)

\* = TURNO DI RACCOLTA SPOSTATO CAUSA FESTIVITÀ



COMUNE DI BEINASCO  
Crediti: Domenico Ianaro



## LO SAPEVI CHE...

Con il riciclo di 1 cassetta di legno si ottiene un attaccapanni, con 4 pallet si fa una scrivania e con 30 pallet si ottiene un armadio!

**1 DOMENICA**  
S. Egidio abate

**2 LUNEDÌ**  
S. Elpidio vescovo

**3 MARTEDÌ**  
S. Gregorio mar.

**4 MERCOLEDÌ** ORGANICO, VERDE  
S. Rosalia

**5 GIOVEDÌ**  
S. Vittorino vescovo

**6 VENERDÌ**  
S. Umberto

**7 SABATO** RU, ORGANICO, CARTA,  
PLASTICA  
S. Regina

**17 MARTEDÌ**  
S. Roberto Bellarmino

**18 MERCOLEDÌ** ORGANICO, VERDE  
S. Sofi a mar.

**19 GIOVEDÌ**  
S. Gennaro vescovo

**20 VENERDÌ**  
S. Eustachio

**21 SABATO** RU, ORGANICO, CARTA,  
PLASTICA, VETRO  
S. Matteo apostolo

**22 DOMENICA**  
S. Maurizio martire

**23 LUNEDÌ**  
S. Pio da Pietralcina

## 8 DOMENICA

Natività B. V. Maria

---

## 9 LUNEDÌ

S. Sergio Papa

---

## 10 MARTEDÌ

S. Nicola da Tolentino

---

## 11 MERCOLEDÌ

S. Diomede martire

ORGANICO, VERDE

---

## 12 GIOVEDÌ

S. Guido

---

## 13 VENERDÌ

S. Giovanni Crisostomo

---

## 14 SABATO

Es. della S. Croce

RU, ORGANICO, CARTA,  
PLASTICA

---

## 15 DOMENICA

B. V. Addolorata

---

## 16 LUNEDÌ

SS. Cornelio e Cipriano

---

## 24 MARTEDÌ

S. Pacifico conf.

---

## 25 MERCOLEDÌ

S. Aurelia

ORGANICO

---

## 26 GIOVEDÌ

S. Cosimo e Damiano

---

## 27 VENERDÌ

S. Vincenzo de Paoli

---

## 28 SABATO

S. Venceslao martire

RU, ORGANICO, CARTA,  
PLASTICA

---

## 29 DOMENICA

SS. Michele, Gabriele e Raffaele

---

## 30 LUNEDÌ

S. Girolamo dottore

---

### NOTE

LAV = RACCOLTA + LAVAGGIO

RU= RIFIUTI INDIFFERENZIATI (CASSONETTO GRIGIO)

\* = TURNO DI RACCOLTA SPOSTATO CAUSA FESTIVITÀ

OTTOBRE 2024



COMUNE DI OSASIO  
Crediti: Santi Diego  
Anteriorechiuso



Consorzio  
di Area Vasta  
COVAR 14

## LO SAPEVI CHE...

Ogni 3-4 imballaggi in vetro riciclati, si risparmia l'energia necessaria per fabbricare il successivo!

**1** MARTEDÌ

S. Teresa di Gesù Bambino

**2** MERCOLEDÌ

SS. Angeli Custodi

ORGANICO, VERDE

**3** GIOVEDÌ

S. Gerardo

**4** VENERDÌ

S. Francesco d'Assisi

**5** SABATO

S. Placido martire

RU, ORGANICO, CARTA,  
PLASTICA

**6** DOMENICA

S. Bruno

**7** LUNEDÌ

**17** GIOVEDÌ

S. Ignazio d'Antiochia

**18** VENERDÌ

S. Luca Evangelista

**19** SABATO

S. Isacco mar., S. Laura

RU, ORGANICO, CARTA,  
PLASTICA, VETRO

**20** DOMENICA

S. Irene

**21** LUNEDÌ

S. Orsola

**22** MARTEDÌ

S. Donato vescovo

**23** MERCOLEDÌ

ORGANICO



**8 MARTEDÌ**  
S. Pelagia, S. Reparata

---

**9 MERCOLEDÌ** ORGANICO, VERDE  
S. Dionigi

---

**10 GIOVEDÌ**  
S. Daniele vescovo

---

**11 VENERDÌ**  
S. Firmino vescovo

---

**12 SABATO** RU, ORGANICO, CARTA,  
S. Serafino PLASTICA

---

**13 DOMENICA**  
S. Edoardo re

---

**14 LUNEDÌ**  
S. Callisto I Papa

---

**15 MARTEDÌ**  
S. Teresa d'Avila

---

**16 MERCOLEDÌ** ORGANICO, VERDE  
S. Edvige

---

**24 GIOVEDÌ**  
S. Antonio M.C.

---

**25 VENERDÌ**  
S. Crispino

---

**26 SABATO** RU, ORGANICO, CARTA,  
S. Evaristo papa PLASTICA

---

**27 DOMENICA**  
S. Fiorenzo vescovo

---

**28 LUNEDÌ**  
S. Simone

---

**29 MARTEDÌ**  
S. Ermelinda

---

**30 MERCOLEDÌ** ORGANICO, VERDE  
S. Germano vescovo

---

**31 GIOVEDÌ**  
Halloween

---

## NOTE

LAV = RACCOLTA + LAVAGGIO

RU= RIFIUTI INDIFFERENZIATI (CASSONETTO GRIGIO)

\* = TURNO DI RACCOLTA SPOSTATO CAUSA FESTIVITÀ

NOVEMBRE 2024



COMUNE DI NICHELINO  
Crediti: Isolarchitetti



## LO SAPEVI CHE...

Ogni anno, in Italia, si raccoglie in plastica differenziata 7 volte il volume della Piramide di Cheope in Egitto!

### 1 VENERDÌ

Tutti i Santi

2 SABATO  
Comm. dei defunti

RU, ORGANICO, CARTA,  
PLASTICA

3 DOMENICA  
S. Martino, S. Silvia

4 LUNEDÌ  
S. Carlo Borromeo

5 MARTEDÌ  
S. Zaccaria profeta

6 MERCOLEDÌ  
S. Leonardo abate

ORGANICO, VERDE

7 GIOVEDÌ  
S. Ernesto abate

### 17 DOMENICA

S. Elisabetta

18 LUNEDÌ  
S. Oddone

19 MARTEDÌ  
S. Fausto martire

20 MERCOLEDÌ  
S. Benigno

ORGANICO

21 GIOVEDÌ  
Pres. B.V. Maria

22 VENERDÌ  
S. Cecilia

23 SABATO  
S. Clemente papa

RU, ORGANICO, CARTA,  
PLASTICA

**8 VENERDÌ**  
S. Goffredo vescovo

---

**9 SABATO**      **RU+LAV, ORGANICO+LAV,**  
S. Oreste            **CARTA, PLASTICA**

---

**10 DOMENICA**  
S. Leone Magno

---

**11 LUNEDÌ**  
S. Martino di Tours

---

**12 MARTEDÌ**  
S. Renato

---

**13 MERCOLEDÌ**      **ORGANICO, VERDE**  
S. Diego

---

**14 GIOVEDÌ**  
S. Giocondo vescovo

---

**15 VENERDÌ**  
S. Alberto Magno

---

**16 SABATO**      **RU, ORGANICO, CARTA,**  
S. Margherita di S.      **PLASTICA, VETRO**

---

**24 DOMENICA**  
Cristo Re

---

**25 LUNEDÌ**  
S. Caterina d'Aless.

---

**26 MARTEDÌ**  
S. Corrado vescovo

---

**27 MERCOLEDÌ**      **ORGANICO, VERDE**  
Beato Bernardino da Fossa

---

**28 GIOVEDÌ**  
S. Giacomo franc.

---

**29 VENERDÌ**  
S. Saturnino martire

---

**30 SABATO**      **RU, ORGANICO, CARTA,**  
S. Andrea ap.            **PLASTICA**

---

**NOTE**

**LAV = RACCOLTA + LAVAGGIO**

**RU= RIFIUTI INDIFFERENZIATI (CASSONETTO GRIGIO)**

**\* = TURNO DI RACCOLTA SPOSTATO CAUSA FESTIVITÀ**

DICEMBRE 2024



COMUNE DI BRUINO  
Crediti: Fondo Ambiente  
Italiano



## LO SAPEVI CHE...

Con il riciclo di 1000/1200 bombolette spray si modella una panchina!

### 1 DOMENICA

S. Ansano

### 2 LUNEDÌ

S. Bibiana, S. Savino

### 3 MARTEDÌ

S. Francesco Saverio

### 4 MERCOLEDÌ

S. Barbara

ORGANICO

### 5 GIOVEDÌ

S. Giulio

### 6 VENERDÌ

S. Nicola vescovo

### 7 SABATO

S. Ambrogio vescovo

RU, ORGANICO, CARTA,  
PLASTICA

### 17 MARTEDÌ

S. Giovanni de Matha

### 18 MERCOLEDÌ

S. Malachia

ORGANICO

### 19 GIOVEDÌ

S. Fausta, S. Dario

### 20 VENERDÌ

S. Liberato martire

### 21 SABATO

S. Pietro Canisio

RU, ORGANICO, CARTA,  
PLASTICA

### 22 DOMENICA

S. Francesca Cabrini

### 23 LUNEDÌ

S. Vittoria

**8 DOMENICA**  
Immacolata Concezione

---

**9 LUNEDÌ**  
S. Siro

---

**10 MARTEDÌ**  
B.M. Vergine di Loreto

---

**11 MERCOLEDÌ** ORGANICO, VERDE  
S. Damaso

---

**12 GIOVEDÌ**  
S. Giovanna

---

**13 VENERDÌ**  
S. Lucia

---

**14 SABATO** RU, ORGANICO, CARTA,  
S. Giov. della Croce PLASTICA, VETRO

---

**15 DOMENICA**  
S. Valeriano

---

**16 LUNEDÌ**  
S. Albina

---

**24 MARTEDÌ**  
Vigilia di Natale

---

ORGANICO\*, VERDE\*

---

**25 MERCOLEDÌ**  
S. Natale del Signore

---

**26 GIOVEDÌ**  
S. Stefano

---

**27 VENERDÌ**  
S. Giovanni apostolo

---

**28 SABATO** RU, ORGANICO, CARTA,  
SS. Innocenti martiri PLASTICA

---

**29 DOMENICA**  
S. Tommaso B.

---

**30 LUNEDÌ**  
S. Eugenio V., S. Ruggero

---

**31 MARTEDÌ**  
S. Silvestro papa

---

## NOTE

LAV = RACCOLTA + LAVAGGIO

RU= RIFIUTI INDIFFERENZIATI (CASSONETTO GRIGIO)

\* = TURNO DI RACCOLTA SPOSTATO CAUSA FESTIVITÀ



COMUNE DI CARIGNANO  
Crediti: Comune di Carignano



Consorzio di Area Vasta COVAR 14

## LO SAPEVI CHE...

Il vetro si ricicla da millenni?  
Lo facevano anche gli Antichi Romani, fondendo di nuovo i pezzi di vetro rotto!

**1 MERCOLEDÌ**  
Maria Madre di Dio

**2 GIOVEDÌ**  
S. Basilio Vescovo **ORGANICO\***

**3 VENERDÌ**  
S. Genoveffa

**4 SABATO**  
S. Ermete **RU, ORGANICO, CARTA, PLASTICA**

**5 DOMENICA**  
S. Amelia

**6 LUNEDÌ**  
Epifania

**7 MARTEDÌ**  
S. Luciano

**17 VENERDÌ**  
S. Antonio Abate

**18 SABATO**  
S. Liberata **RU, ORGANICO, CARTA, PLASTICA**

**19 DOMENICA**  
S. Mario martire

**20 LUNEDÌ**  
S. Sebastiano

**21 MARTEDÌ**  
S. Agnese

**22 MERCOLEDÌ**  
S. Vincenzo martire **ORGANICO, VERDE**

**23 GIOVEDÌ**  
S. Emerenziana



**8** **MERCOLEDÌ** ORGANICO  
S. Massimo

---

**9** **GIOVEDÌ**  
S. Giuliano martire

---

**10** **VENERDÌ**  
S. Aldo eremita

---

**11** **SABATO** RU, ORGANICO, CARTA,  
S. Iginio papa PLASTICA, VETRO

---

**12** **DOMENICA**  
S. Modesto M.

---

**13** **LUNEDÌ**  
S. Ilario

---

**14** **MARTEDÌ**  
S. Bianca

---

**15** **MERCOLEDÌ** ORGANICO  
S. Mauro Abate

---

**16** **GIOVEDÌ**  
S. Marcello papa

---

**24** **VENERDÌ**  
S. Francesco di Sales

---

**25** **SABATO** RU, ORGANICO, CARTA,  
Conversione di S. Paolo PLASTICA

---

**26** **DOMENICA**  
S. Tito e Timoteo, S. Paola

---

**27** **LUNEDÌ**  
S. Angela Merici

---

**28** **MARTEDÌ**  
S. Valerio, S. Tommaso

---

**29** **MERCOLEDÌ** ORGANICO  
S. Costanzo, S. Cesario

---

**30** **GIOVEDÌ**  
S. Martina, S. Savina

---

**31** **VENERDÌ**  
S. Giovanni Bosco

---

## NOTE

LAV = RACCOLTA + LAVAGGIO

RU= RIFIUTI INDIFFERENZIATI (CASSONETTO GRIGIO)

\* = TURNO DI RACCOLTA SPOSTATO CAUSA FESTIVITÀ

FEBBRAIO 2025



COMUNE DI LOMBRIASCO  
Crediti: Comune di  
Lombriasco



## LO SAPEVI CHE...

Ogni anno in Italia, con la sola raccolta di carta e cartone, si risparmiano emissioni nocive equivalenti al blocco totale del traffico per ben 6 giorni e 6 notti!

**1 SABATO**  
S. Verdiana  
RU, ORGANICO, CARTA,  
PLASTICA

**2 DOMENICA**  
Pres. del Signore

**3 LUNEDÌ**  
S. Biagio

**4 MARTEDÌ**  
S. Gilberto

**5 MERCOLEDÌ**  
S. Agata  
ORGANICO, VERDE

**6 GIOVEDÌ**  
S. Paolo Miki

**7 VENERDÌ**  
S. Teodoro martire

**17 LUNEDÌ**  
S. Donato martire

**18 MARTEDÌ**  
S. Simone Vescovo

**19 MERCOLEDÌ**  
S. Mansueto  
ORGANICO, VERDE

**20 GIOVEDÌ**  
S. Silvano

**21 VENERDÌ**  
S. Eleonora

**22 SABATO**  
S. Margherita  
RU, ORGANICO, CARTA,  
PLASTICA

**23 DOMENICA**  
S. Renzo

**8 SABATO**  
S. Girolamo Emiliani

RU, ORGANICO, CARTA,  
PLASTICA, VETRO

**9 DOMENICA**  
S. Apollonia

**10 LUNEDÌ**  
S. Scolastica

**11 MARTEDÌ**  
Beata Vergine di Lourdes

**12 MERCOLEDÌ** ORGANICO  
S. Eulalia

**13 GIOVEDÌ**  
Sante Fosca e Maura

**14 VENERDÌ**  
S. Valentino

**15 SABATO** RU, ORGANICO, CARTA,  
S. Faustino PLASTICA

**16 DOMENICA**  
S. Giuliana

**24 LUNEDÌ**  
S. Mattia

**25 MARTEDÌ**  
S. Cesario, S. Vittorino

**26 MERCOLEDÌ** ORGANICO  
S. Faustiniiano

**27 GIOVEDÌ**  
S. Leandro

**28 VENERDÌ**  
S. Romano abate

**TAGLIANDO PER LA FORNITURA ANNUALE DI SACCHI PER LA RACCOLTA  
DEGLI IMBALLAGGI IN PLASTICA**

(da presentare integro ritagliando lungo i lati tratteggiati)

**Modalità di ritiro**

(Per il ritiro occorre presentare la tessera sanitaria o la tessera Business Card):  
Presso l'Ecocentro di Strada Volvera, negli orari di apertura. A partire da marzo  
2024.



Tagliando  
per il ritiro  
della **prima**  
fornitura\*  
di sacchi

\*= 1 rotolo da 30 sacchi



Tagliando per il ritiro  
della **seconda** fornitura\*  
di sacchi

(Utilizzabile non prima di  
90 giorni dalla data di  
ritiro del primo tagliando)



**I TAGLIANDI SONO VALIDI DAL 01/03/2024 AL 28/02/2025**



COMUNE DI CASTAGNOLE PIEMONTE  
Crediti: Comune di Castagnole Piemonte



COMUNE DI TROFARELLO  
Fonte: Comune di Trofarello

AD UN SALTO  
DAL CAMBIAMENTO!

Grafica ideata da  
Ufficio Marketing e Comunicazione di TeknoService



Consorzio  
di Area Vasta  
COVAR 14



pegaso<sup>03</sup>



Aut. MBPA/NPCT/CSS/0382/2017

Posteitaliane



NUMERO VERDE CONSORTILE

800.639.639



RIMANI AGGIORNATO

WWW.COVAR14.IT



GESTORE DEL SERVIZIO



TeknoService



FSC  
www.fsc.org

MISTO

Carta 1 A  
sostegno della  
gestione forestale  
responsabile

FSC® C004383